



NURMIJÄRVI

Kunnan rekisteritietoja

Kirkonkylä

1:10 000

Tulostettu: 14.8.2024

AV

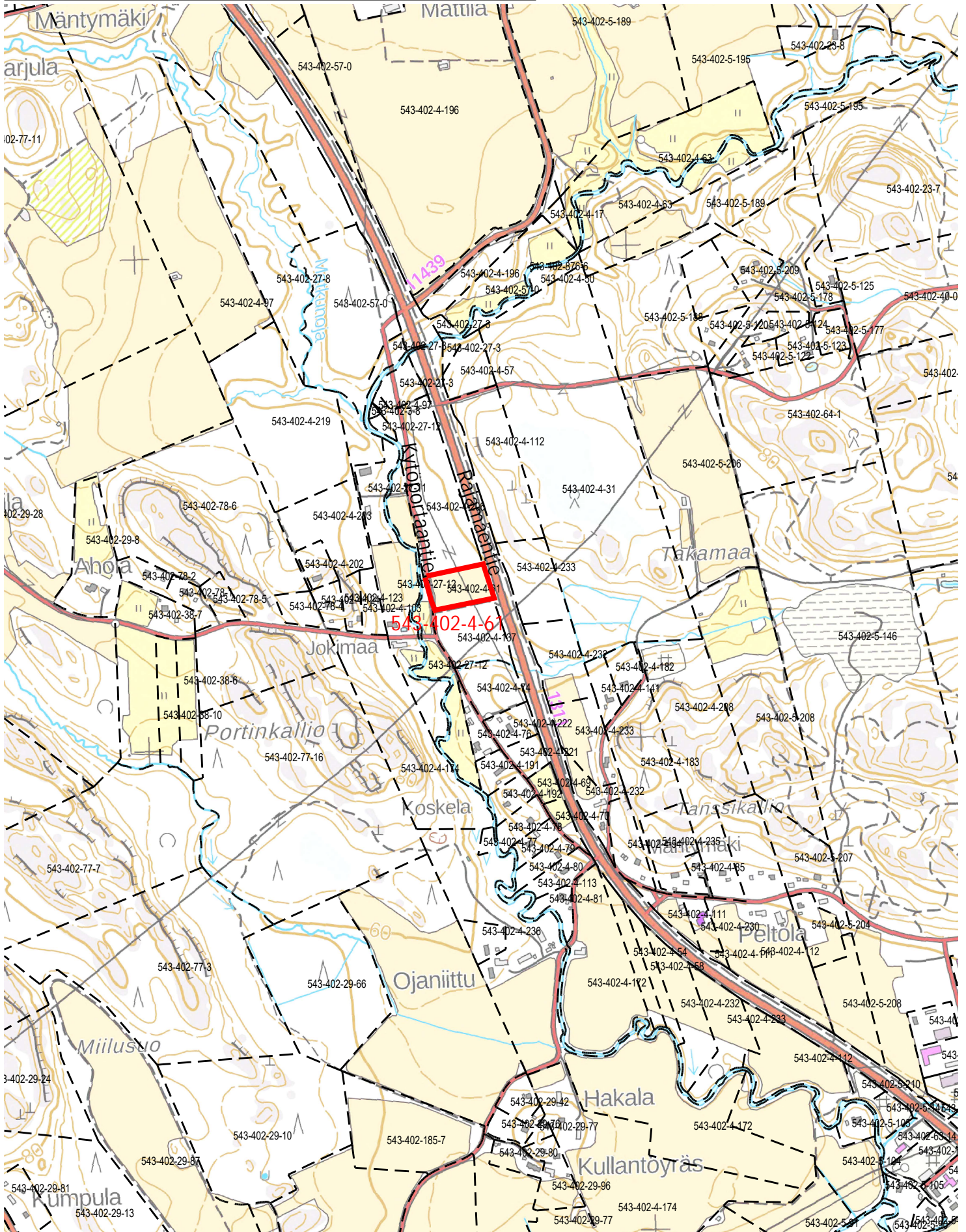

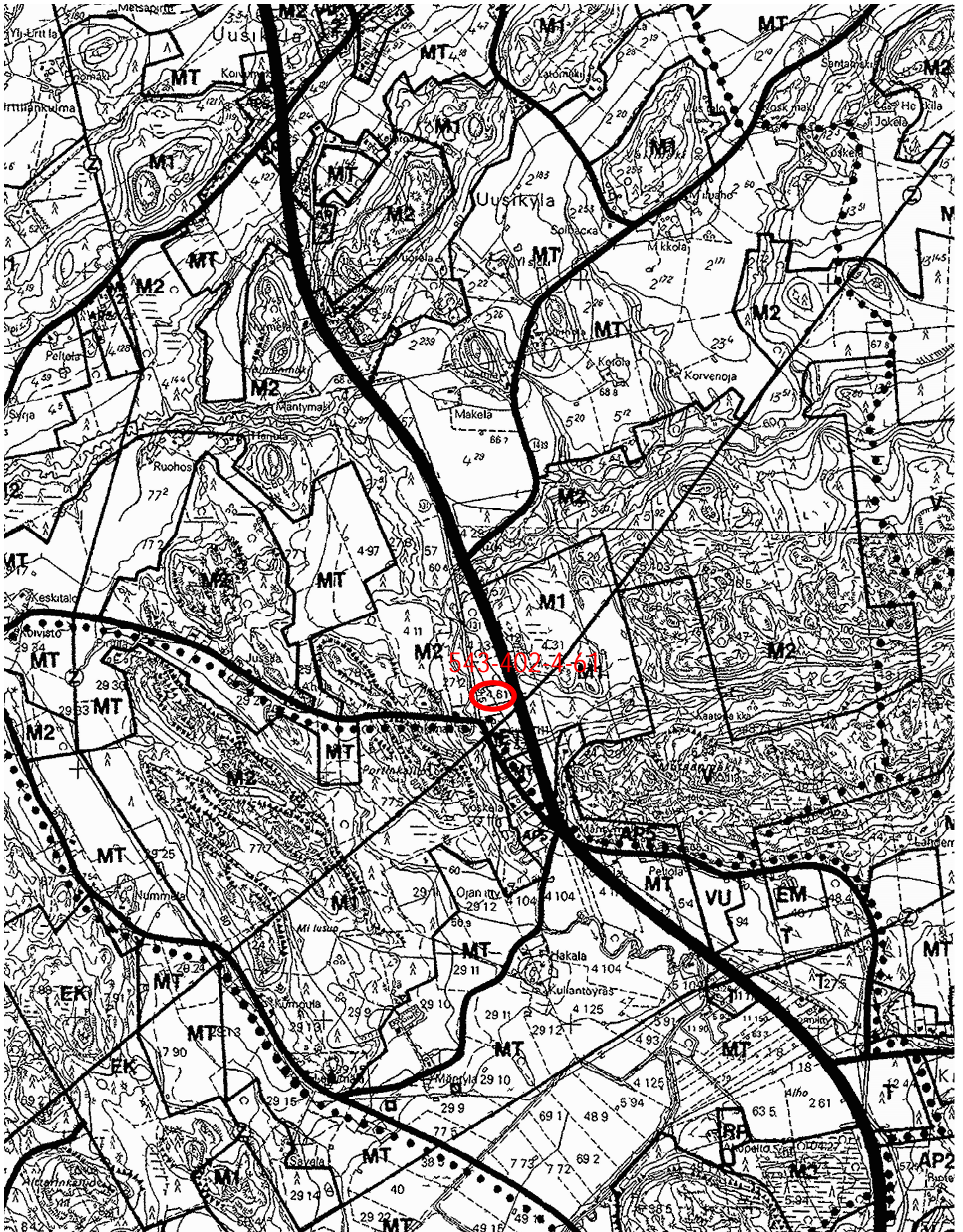

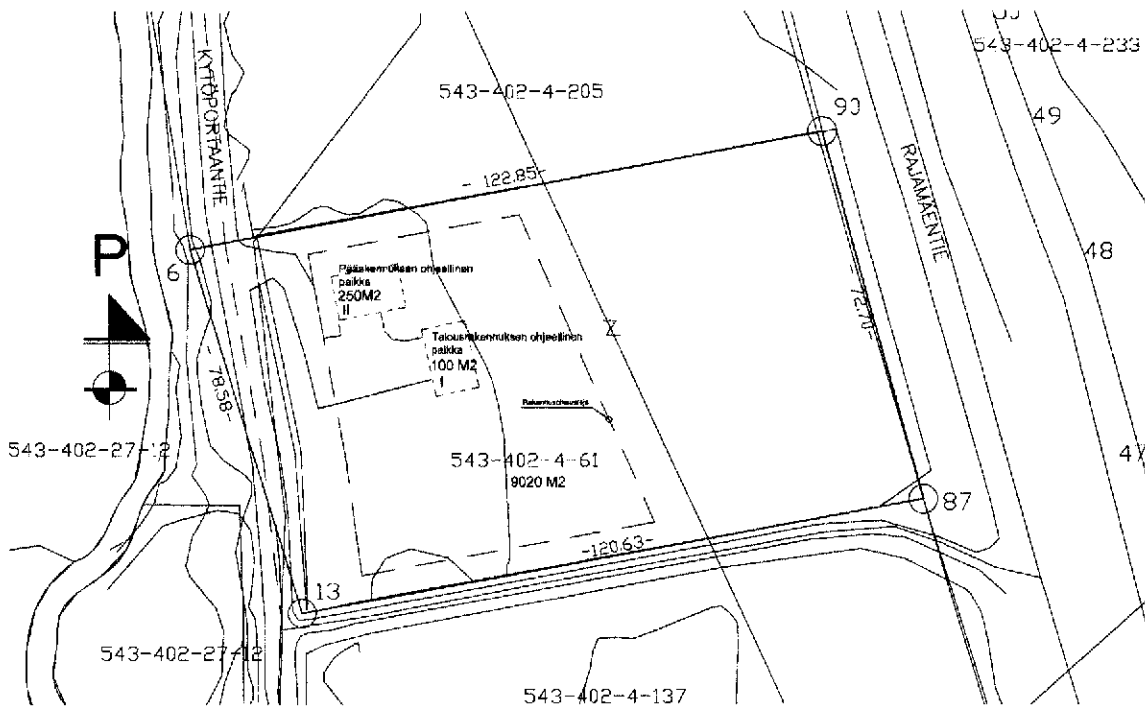

RAK.PAIKKA

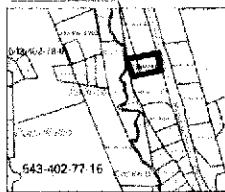

Tilaa koskevat kaavat:
 Yleiskaava:
 NURMIJÄRVI, JOKIMAA
 TILA : VÄHÄKYTÖ 543-402-4-61
 Tilan pinta-ala: 9020 M2

VÄHÄKYTÖ	9020 m2
Rakennusoikeuslaskelma	Kerrosala
Haettava rakennusoikeutta yhteensä	350,0 km2
Haettava kerroskorkeus	II
Haettava rakennusoikeus, Päärakennus	250 km2
Haettava rakennusoikeus, talousrakennus	100 km2

Palokluokka: P3
 Jätevedenkäsittely:
 Mustat vedet ympäristöön ja
 harmaat vedet puhdistuskaivojen kautta imetykseen
 erillisen jätevesisuunnitelman mukaan
 Talousvesi:
 omaa porakaivoa
 Lämmitys:
 Sähkölämmitys, Vlp erityissuunnitelman mukaan
 Ilmanvaihto:
 Koneellinen ilmanvaihto
 Kiinteät jäteet:
 Koneelliset jäteasiat viranomaisten ohjeiden mukaan

TUNNUS: MURTO2 AL U262		PÄIVÄMÄÄRÄ: 03.10.2024	PIIRITÄX
KÄYTTÖ: NURMIJÄRVI	OHJEKIRJA: VÄHÄKYTÖ 543-402-4-61	REKISTERIN TUNNUS: 00000000000000000000	ALUE: M2
SUUNNITELMATYÖVEROKAISU		PÄÄTÖSASTUS	
OKT - NIEMINEN	00000000000000000000	ASUNOITUSLUPA	1500
00000000000000000000	00000000000000000000	SUUNNITELMATYÖVEROKAISUUN	1500
Rakennuspalvelu Oulu City Puhelin 020 5500000 FINLAND 020 5500000		ARK	03.10.2024