



# NURMIJÄRVI

# Leppälampi

Kunnan rekisteritietoja

1:10 000

Tulostettu: 14.8.2024

*AV*

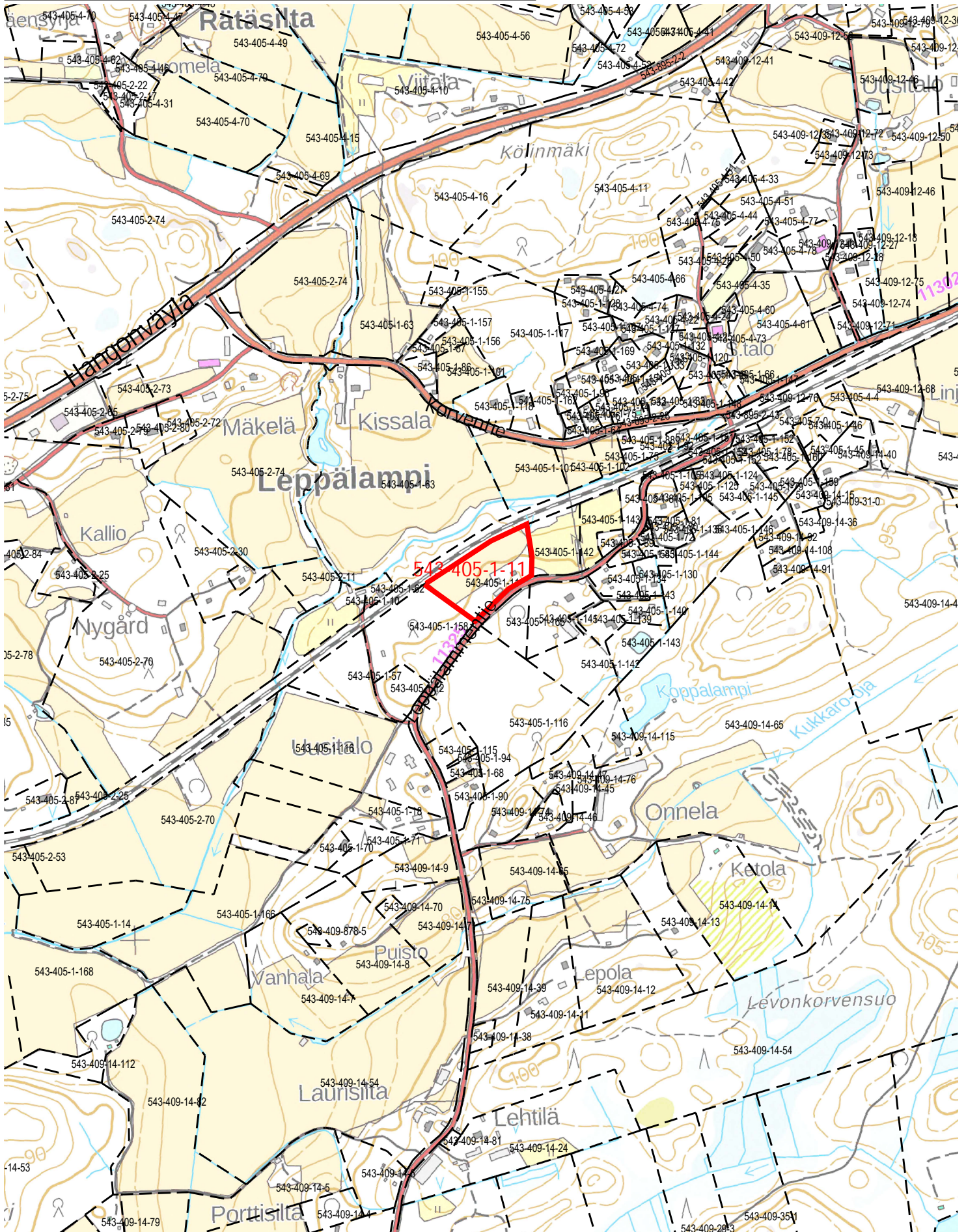

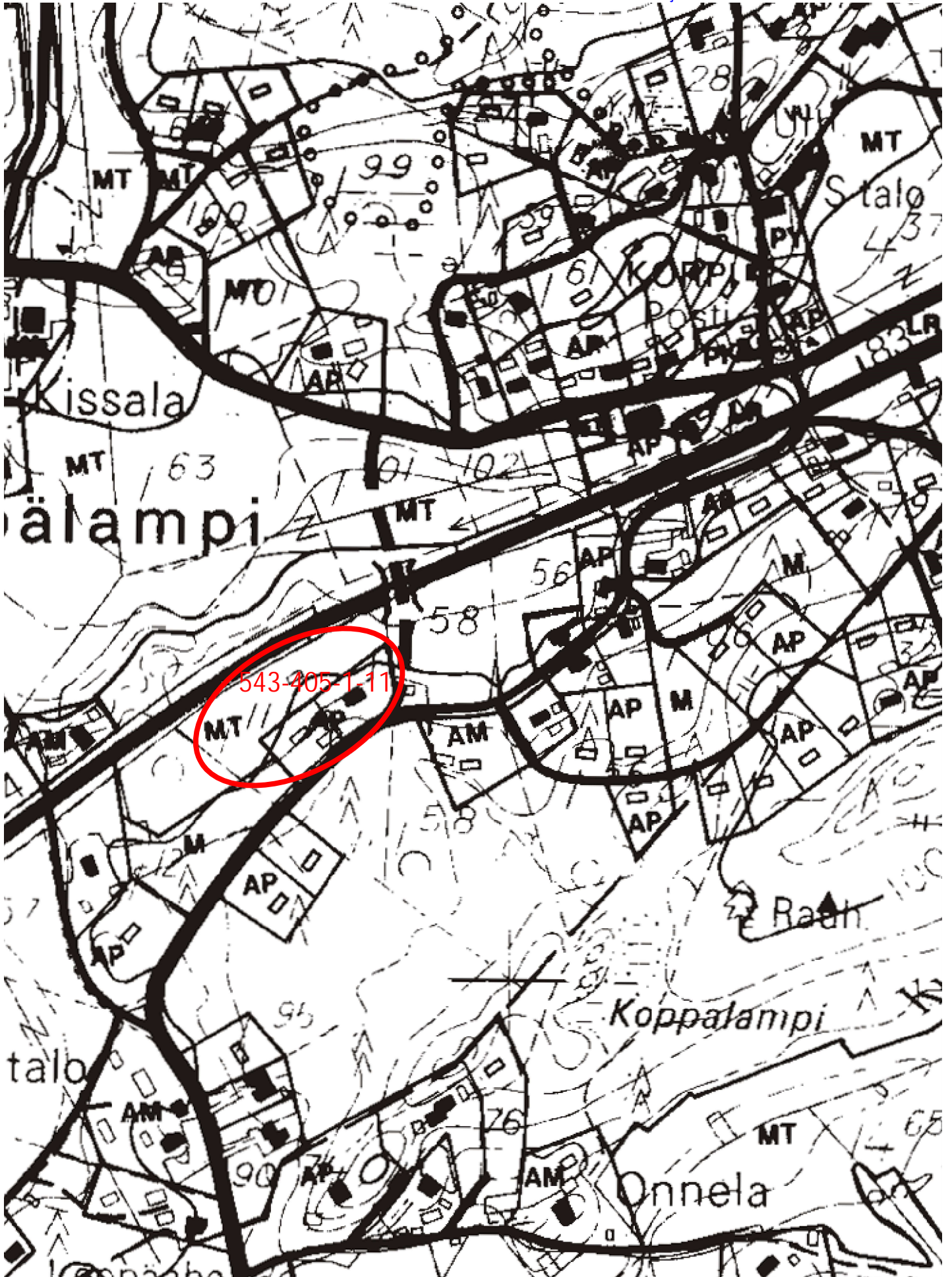

Pienennetty  
Ei mittakaavassa

LAAJUUSTIEDOT:  
 TONTTI 2.0294 ha  
 OLEMASSA OLEVAT RAKENNUKSET:  
 AS.RAK 136 m<sup>2</sup>  
 TAL.RAK 1. 76 m<sup>2</sup>  
 TAL.RAK 2. 160 m<sup>2</sup>  
 RAKENNETTAVAT RAKENNUKSET:  
 HEVOSTALLI 86.4 m<sup>2</sup>  
 LANTALA 35 m<sup>2</sup> ( 45 m<sup>3</sup> laidunnus 4 kk)  
 YHT 372 m<sup>2</sup> + 121.4 m<sup>2</sup> = 493.4 m<sup>2</sup>

RAKENNUS LIITETTY VESIOSUUSKUNNAN  
 VESIJOHTOVERKOSTOON.

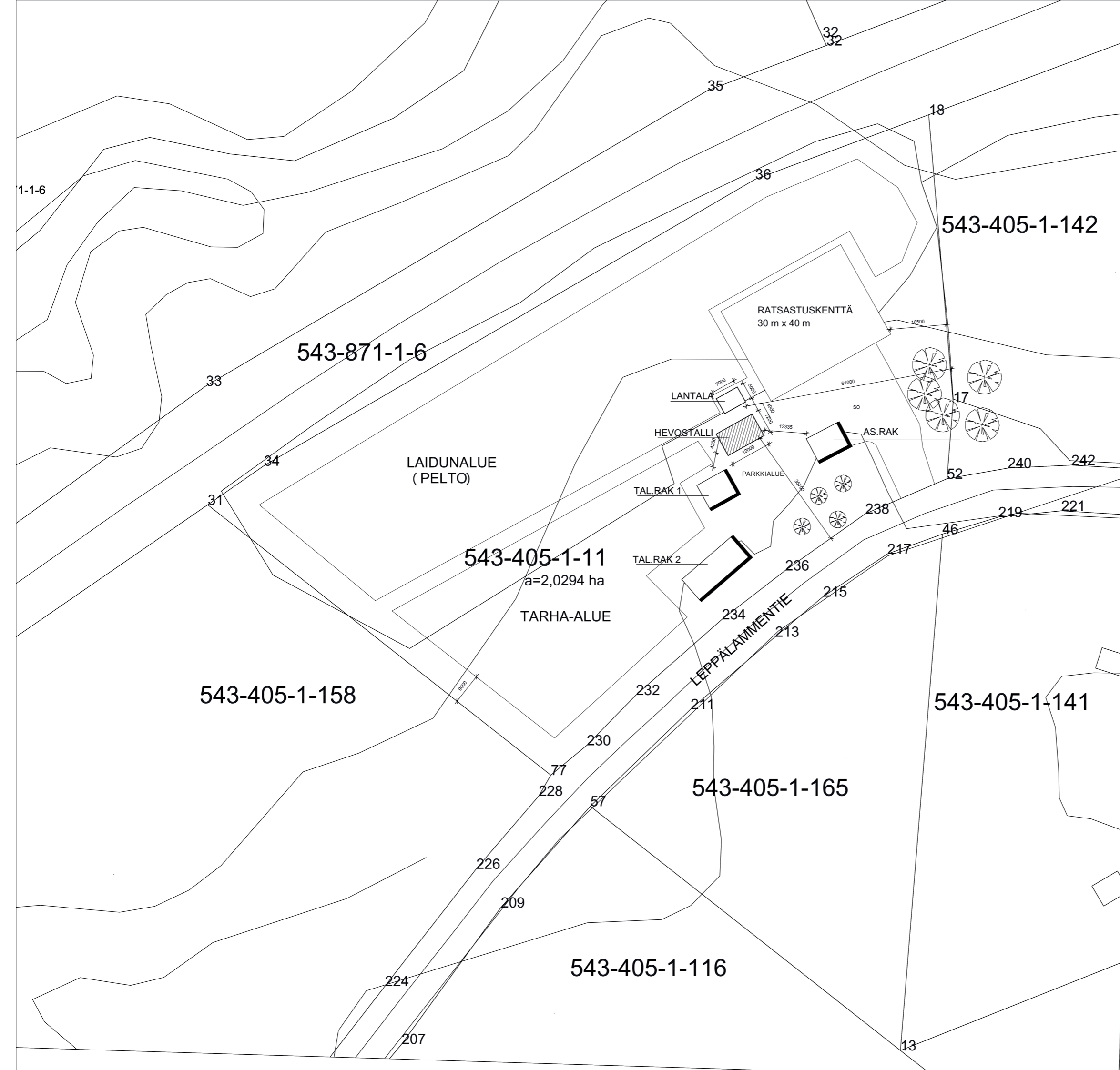

K.O.S.A.	KORTTELI/TKLA	TONTTI/RINo	RAKENNUSLUVAN TUNNUS
LEPPÄLAMPI	MÄENPÄÄ	543-405-1-11	
RAKENNUSLOMPIO			JOKS.No
UUDISRAKENNUS			1
RAKENNUSKOHTEEN NIMI JA OSOITE			MITTAKAAVAT
Sanni Metsäjä Talli+Lantala Leppälämmentie 430 05100 RÖYKKÄ			1:500
RAKENNUSKOHTEEN NIMI JA ALUEKIRJOTUS	SIUNALA	TYÖ No	PIR.No
P.T.S.L. PETRI SALMI RI KILPIJÄRVENTIE 147 04740 SÄLINKÄÄ			1
		14.7.2024 PUH. 040-5896403	ARK