

Paloma

Harjula

Koivumäki

Hakala

Ahola

Caravan Lähilampi

Lähilammentie

543-408-1-218

Koivurinne

Sudentullinmäki

Kumpula

Toivomäki

Nummimaa

Ripatti

Kielokujat

Panelia Woods oy

# NURMIJÄRVI

Kunnan rekisteritietoja

# Numlahti

1:10 000

Tulostettu: 11.8.2023

*AV*

0

500 m

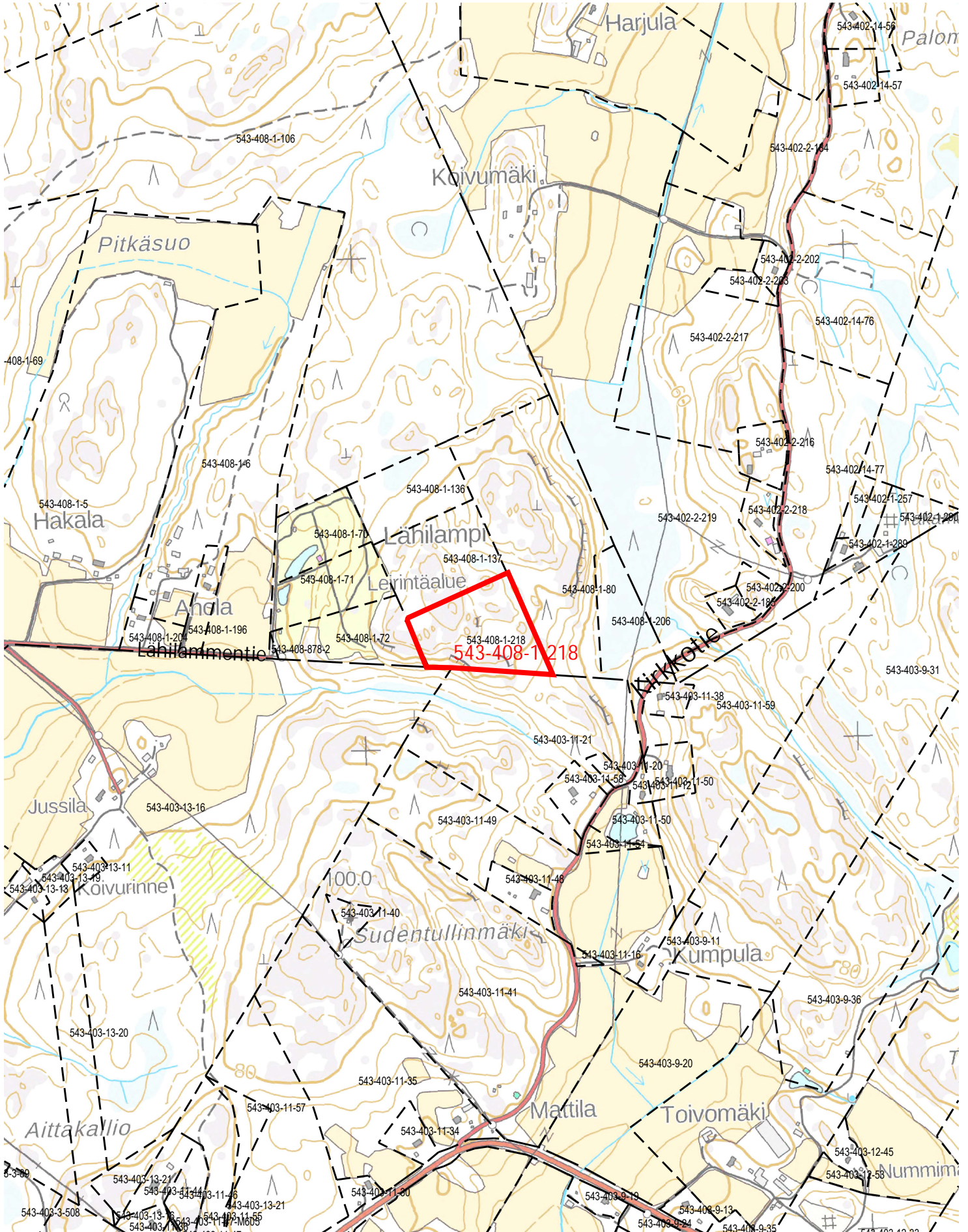



Ote PERTTULAN  
osayleiskaavasta  
mittakaava 1:10000

15/8 20 23 PV

Kunnanvaltuusto hyväksynyt 16.12.2015 § 93

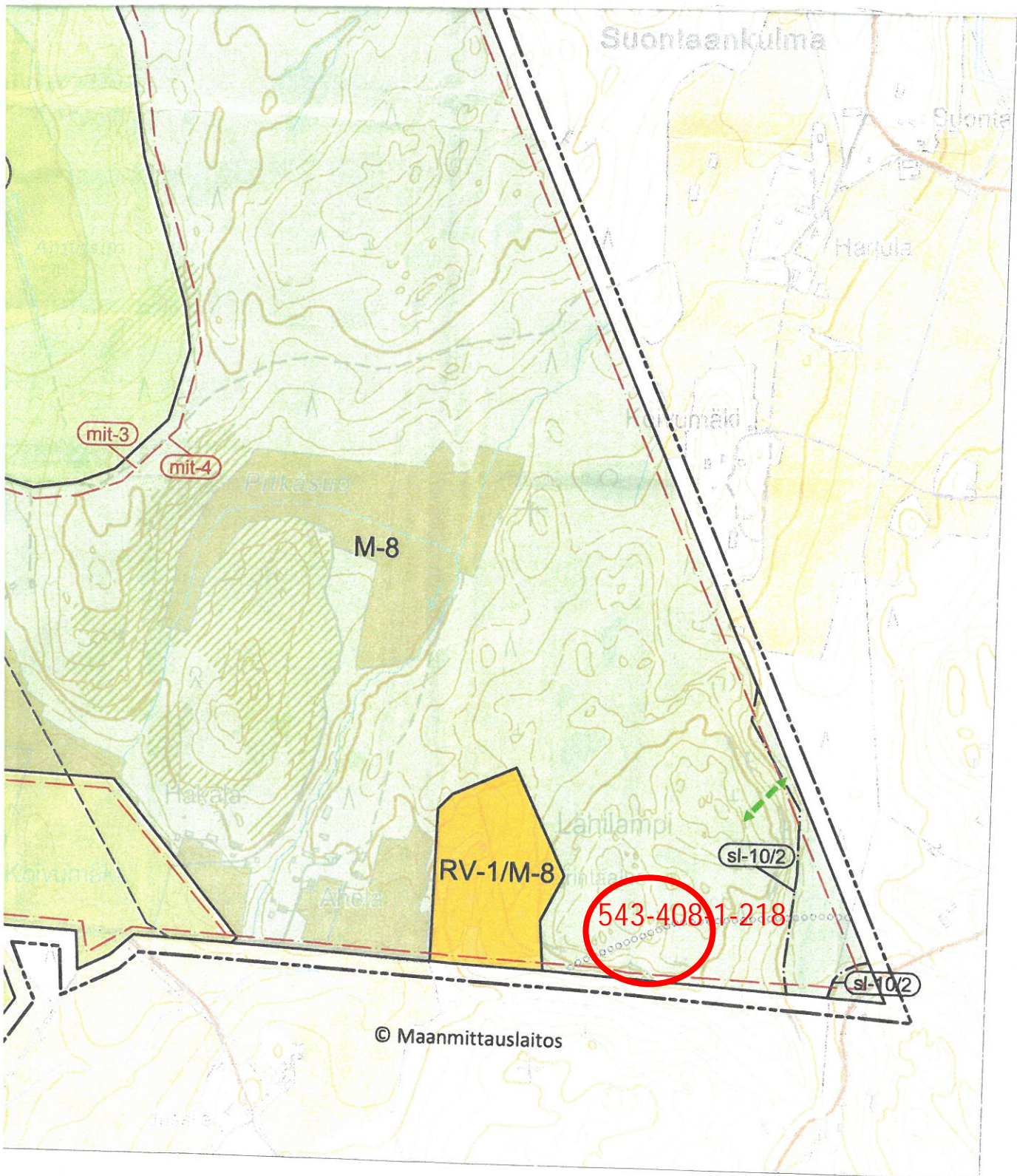



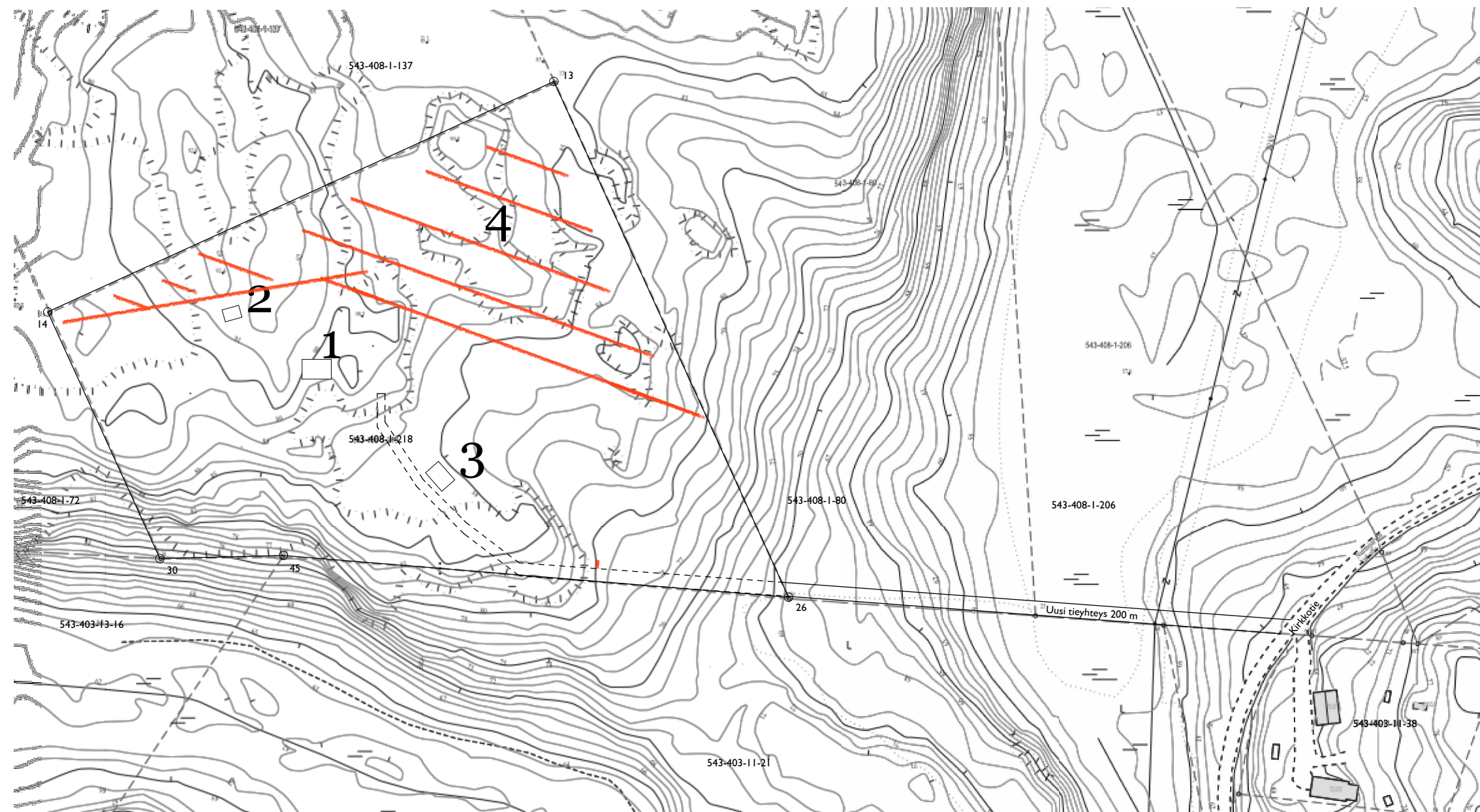

Pienennetty 1:1000

ei mittakaavassa

# 1 asuinrakennus 2 sivuasunto 3 talousrakennus 4 mahdollinen aurinkopaneeli kenttä

RAKENNETTAVIEN RAKENNUSTEN KOOT JA SIJAINNIT MERKITY VIITTEELLISESTI ASEMPIIRROKSEEN.  
LOPULLISET PAIKAT JA KOOT MÄÄRITELLÄN VARSINAISEN RAKENNUSLUPAHAKEMUKSEN YHTEYDESSÄ.  
RAKENNUSTEN ETÄISYYS RAJOISTA VÄHINTÄÄN 5 METRIÄ.

SUUNNITTELUTARVERATKAISUSSA HAETAAN LUPAA SEURAAVILLE PINTA-ALOILLE RAKENNUSJÄRJESTYKSEN MUKAISESTI:

RAKENNETTAVA KERROSALA	
1-2 -KERROKSIINEN ASUINRAKENNUS	400 m <sup>2</sup>
SIVUASUNTO	100 m <sup>2</sup>
TALOUSRAKENNUKSET	250 m <sup>2</sup>
yht.	750 m <sup>2</sup>

LÄMMITYSJÄRJESTELMÄÄ VARTEN RAKENNETAAN MAALÄMPÖKAIVO.  
RAKENNUKSET LIITETÄÄN KÄYTTÖVEDEN JA JÄTEVEDEN OSALTA KUNNALLISTEKNIikkaAN.

Kaupunginosa/Kylä 408	Korttel/Tila I	Tontti/Rnro 218	Viranomaisten merkintöjä
Rakennustoimenne Uudisrakennus			Piirustustilaj Luonnokset
Rakennuskoide Peurankallio Lähilämmenne 01860 Nurmijärvi			Piirustuksen sisältö Asemapiirustus
Suunnittelijan yhteystiedot:	ark ite d	Tiina Mäntylä Rakennusarkkitehti 050 517 3637 arkiteidivagn@gmail.com	Juokseva nro Mittakaava 1:1000
Pääsuunnittelija: nimi, tustunto, allekirjoitus ja päiväys			Suunnitteluala
Tiina Mäntylä, RA	6.4.2023		ARK