



© Nurmijärven kunta

Mittakaava 1 : 10000  
Sijaintikartta  
300 m

# NURMIJÄRVI

# Nummenpää

Kunnan rekisteritietoja

1:10 000

Tulostettu: 1.2.2024

AV

0

500 m

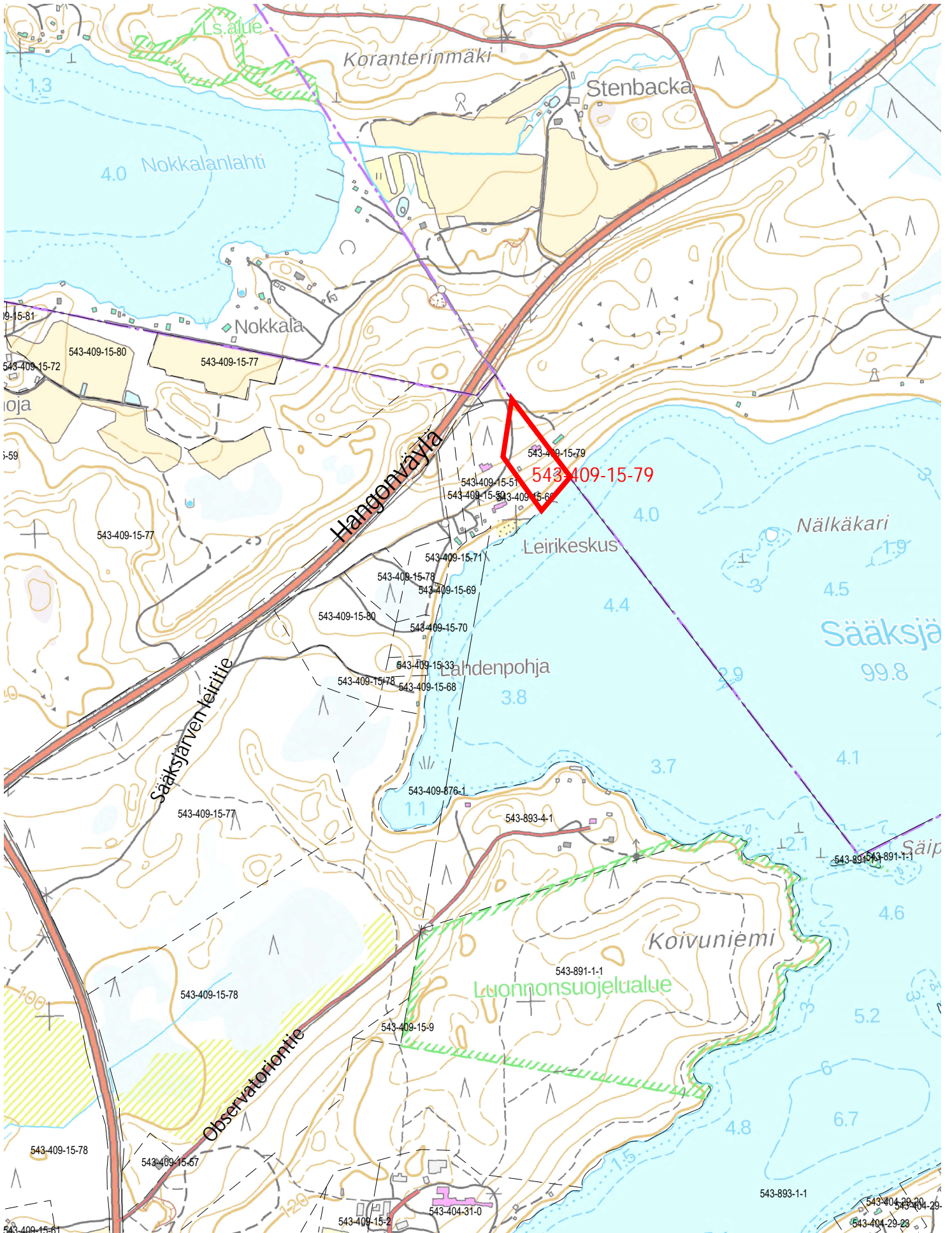

*PV*

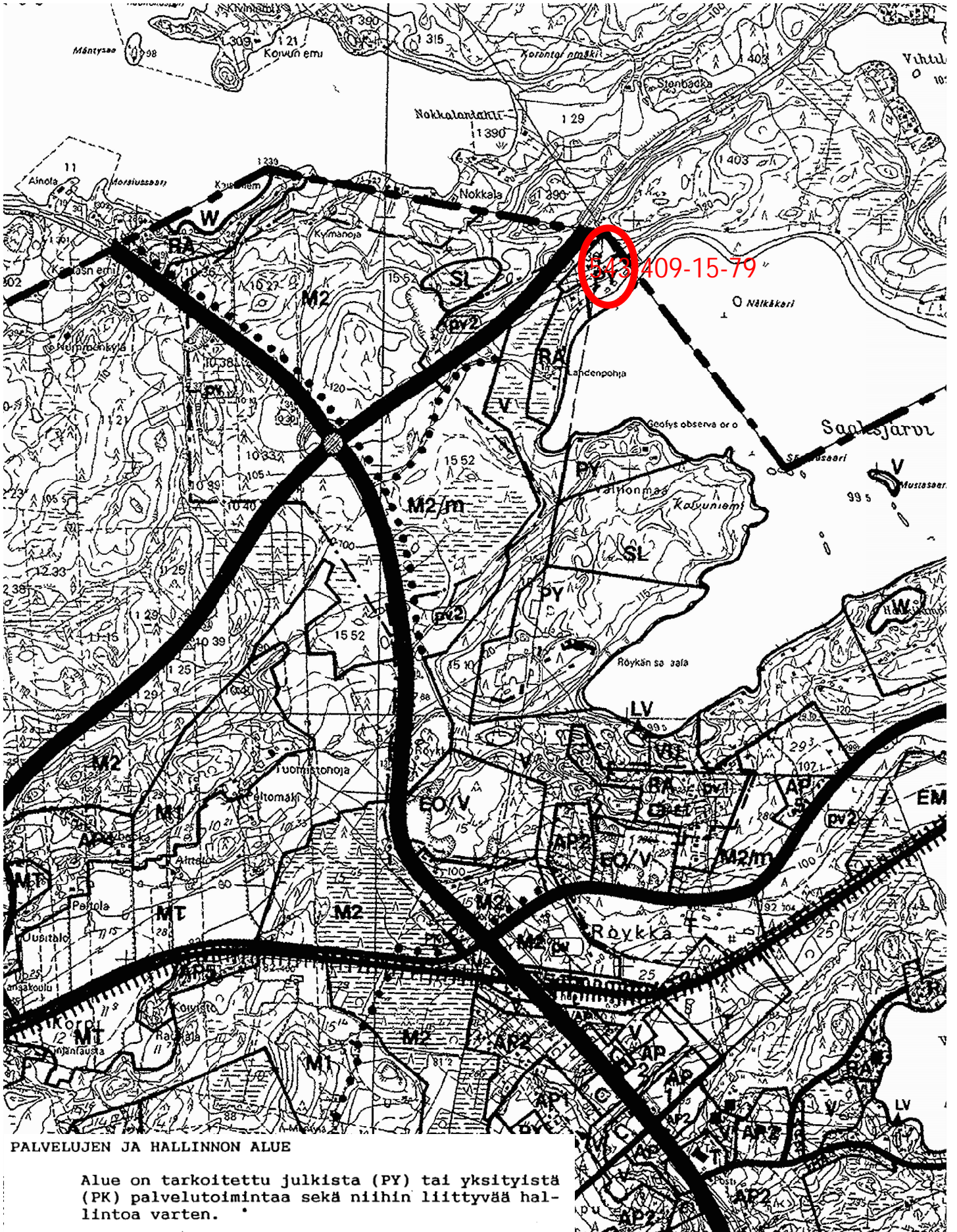

**PALVELUJEN JA HALLINNON ALUE**

Alue on tarkoitettu julkista (PY) tai yksityistä (PK) palvelutoimintaa sekä niihin liittyvää hallintoa varten.

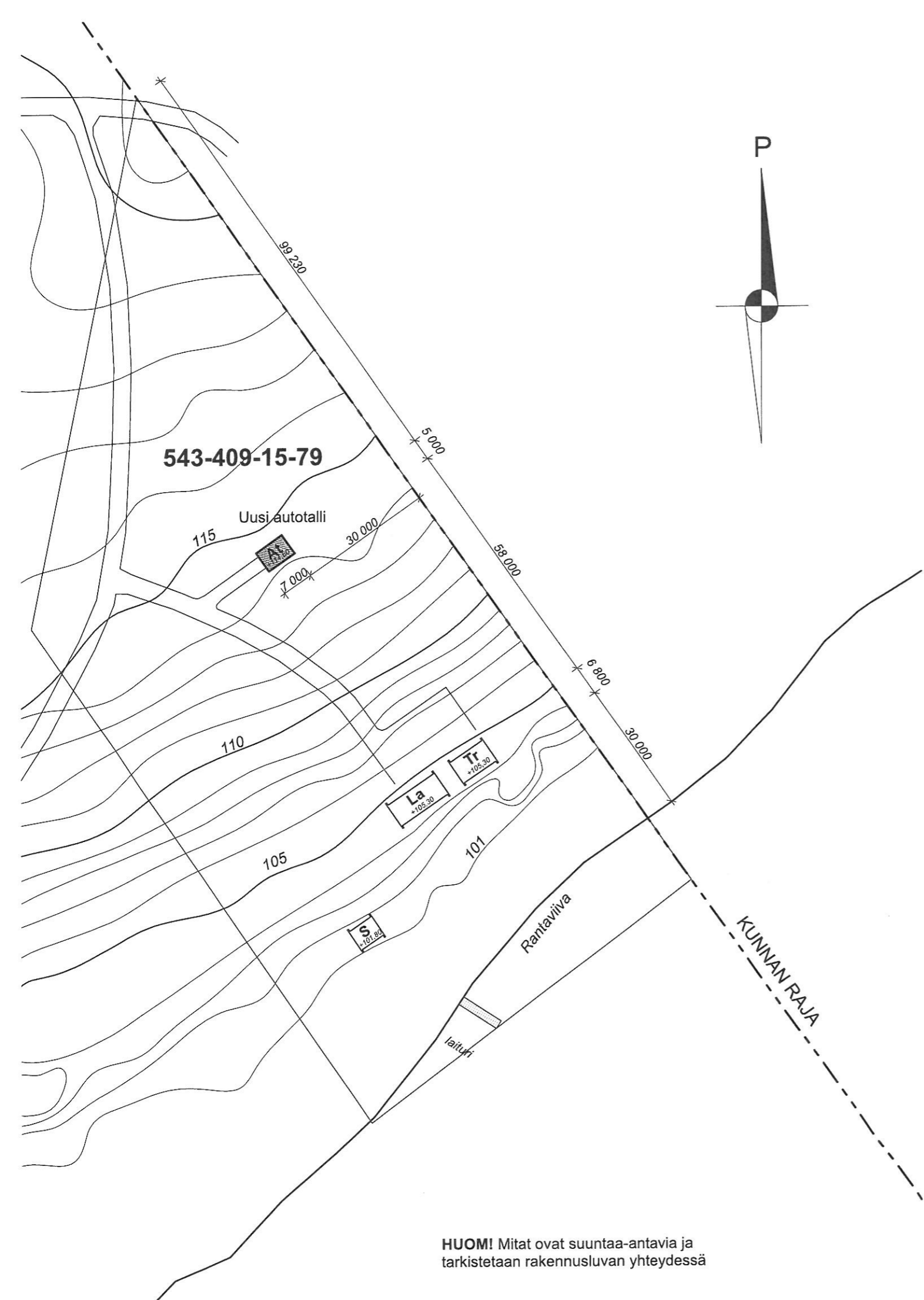

**HUOM!** Mitat ovat suuntaa-antavia ja tarkistetaan rakennusluvan yhteydessä

Kiint.tunnus	Viranomaisen arkistointimerkintöjä varten	
543-409-15-79		
Rakennustoimenpide	Piirustuslaji	Juoks.n:o
Uudisrakennus	Pääpiirustus	
Rakennuskohteen nimi ja osoite	Piirustuksen sisältö	Mittakaavat
Autotalli / Ahonen Sääksjärven leiritie 139 05100 NURMIJÄRVI	Asemapiirros	1:1000
arkkitehtitoimisto VIMMA OY	Päiväys, allekirjoitus ja nimen selvennys	Suunnitteluala, työn numero ja piirustuksen numero
 Hämeenkatu 21-23 05800 HYVINKÄÄ 050-5124007 info@vimma.fi	01.01.2024	Milka Haavisto, arkkitehti SAFA
		<b>ARK 001</b>