

PITUUSLEIKKAUS

1:2000 / 1:100

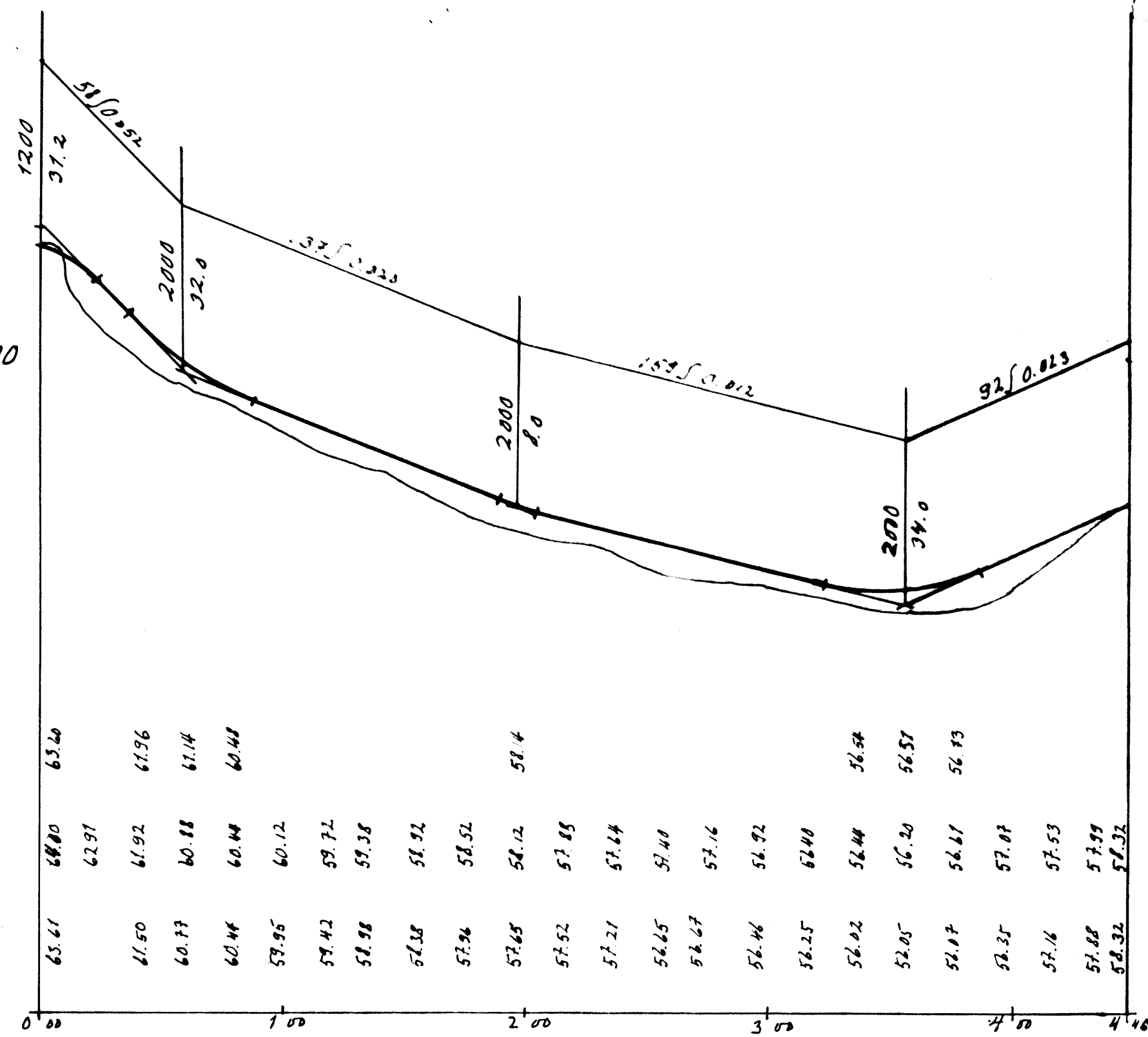

PL 1+60
 * 200 * 600 * 200 *

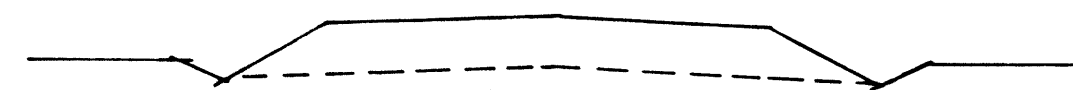

PERIAATEPOIKKILEIKKAUS
 1:100

NURMIJÄRVEN KLINTA

KIRKONKYLÄN KAAVA-ALUE

TIESUUNNITELMA SOMPIONTIESTA

MK KARTTA 1:500

PITUUSLEIKKAUS 1:2000 / 1:100

NURMIJÄRVI 28.5.1965

RAKENNUS ==
 TOIMISTO ———



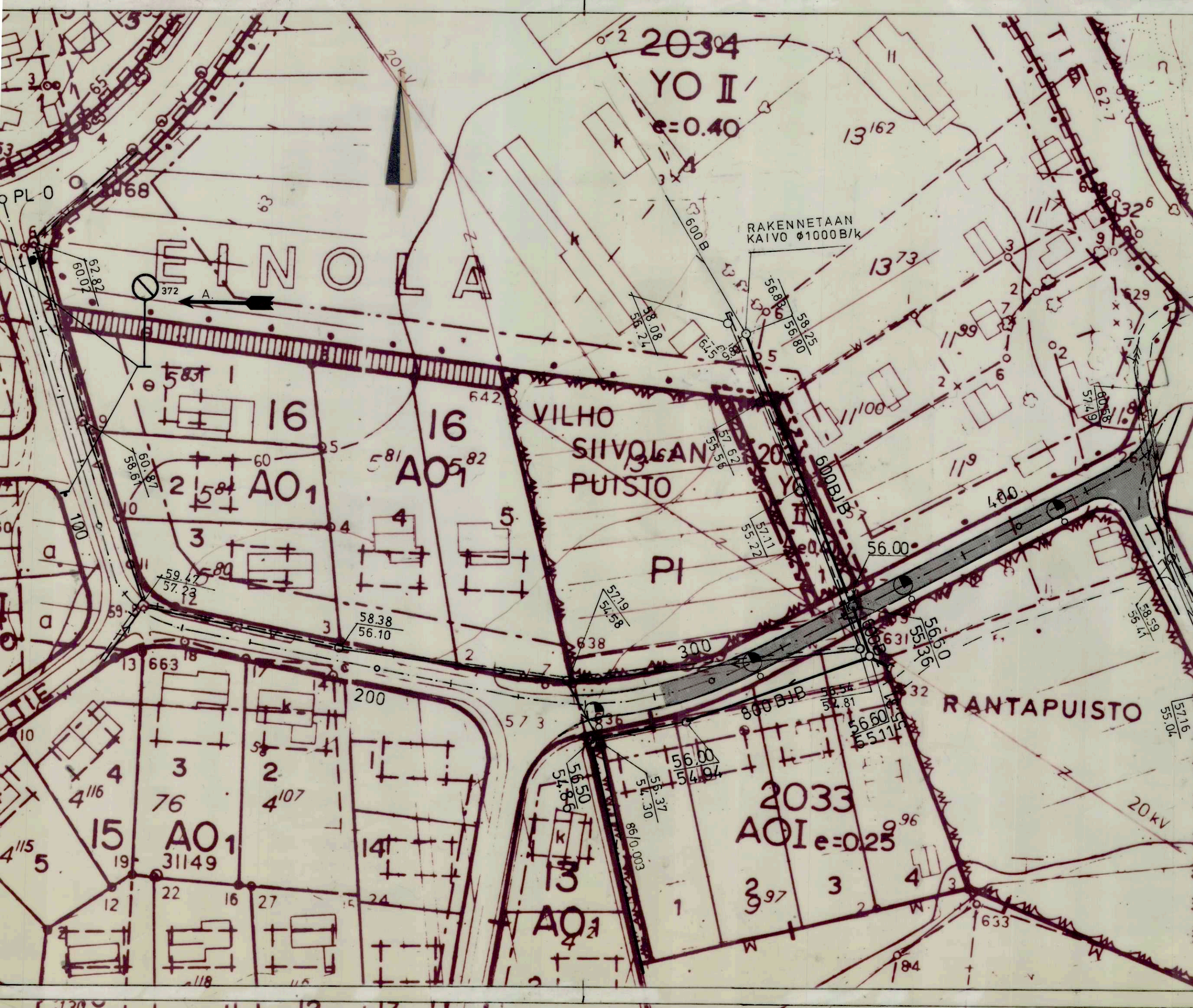

A. Lisätty pysäköinti kielletty -liikennemerkki
 ○ Valaisinpisteet lisätty 19.12.1989.

Tekn.ltk # 145/22.6.1993

NURMIJÄRVEN KUNTA		Rakennustoimisto	
KIRKONKYLÄ			
SOMPIONTIE		Vesihuolto vahv.	
ASEMAPIIRUSTUS PLV 280-443		KH#323 / 29.3.1982	
		HYV. KH#216 / 8.3.1982	
		Korvaa T-4	
		Korvattu	
Hyväksynyt 4.12.81	<i>Jouko Huuskos</i>	Mk 1:1000	Piir.n:o
Suunnitellut 2.11.1981	<i>Jouko Huuskos</i>		1422
Piirtänyt 2.11.1981	<i>JH</i>		

1422

KP 2
 LA 470
 1422

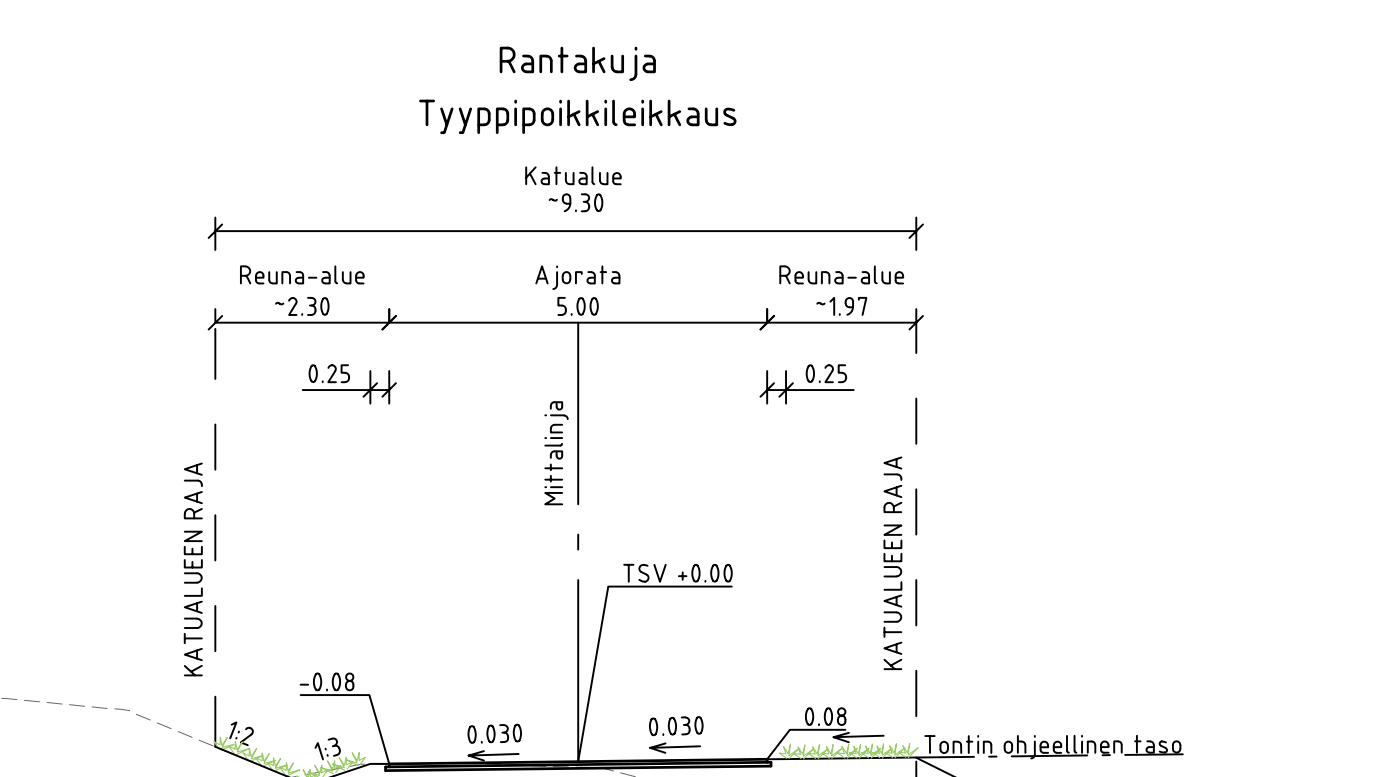
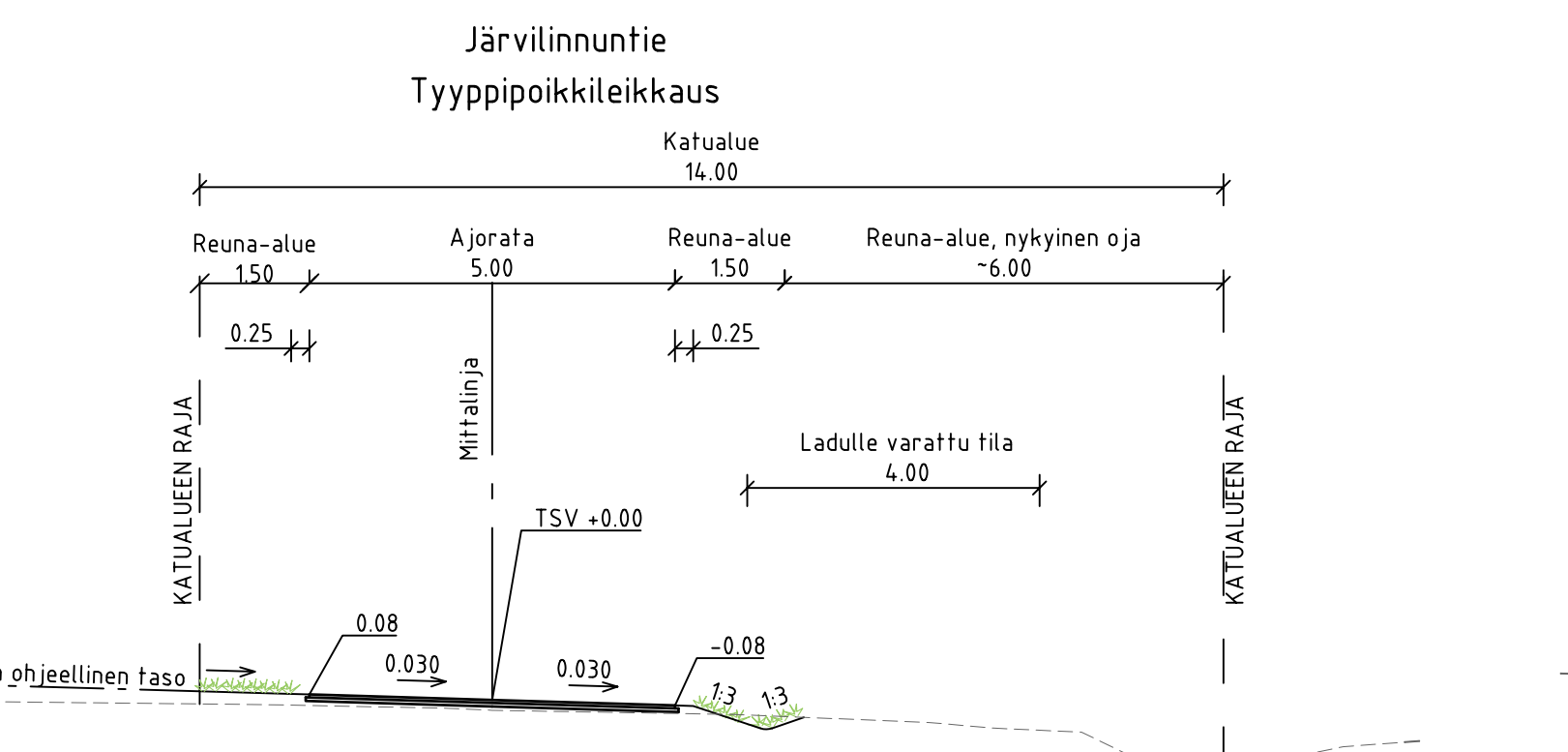
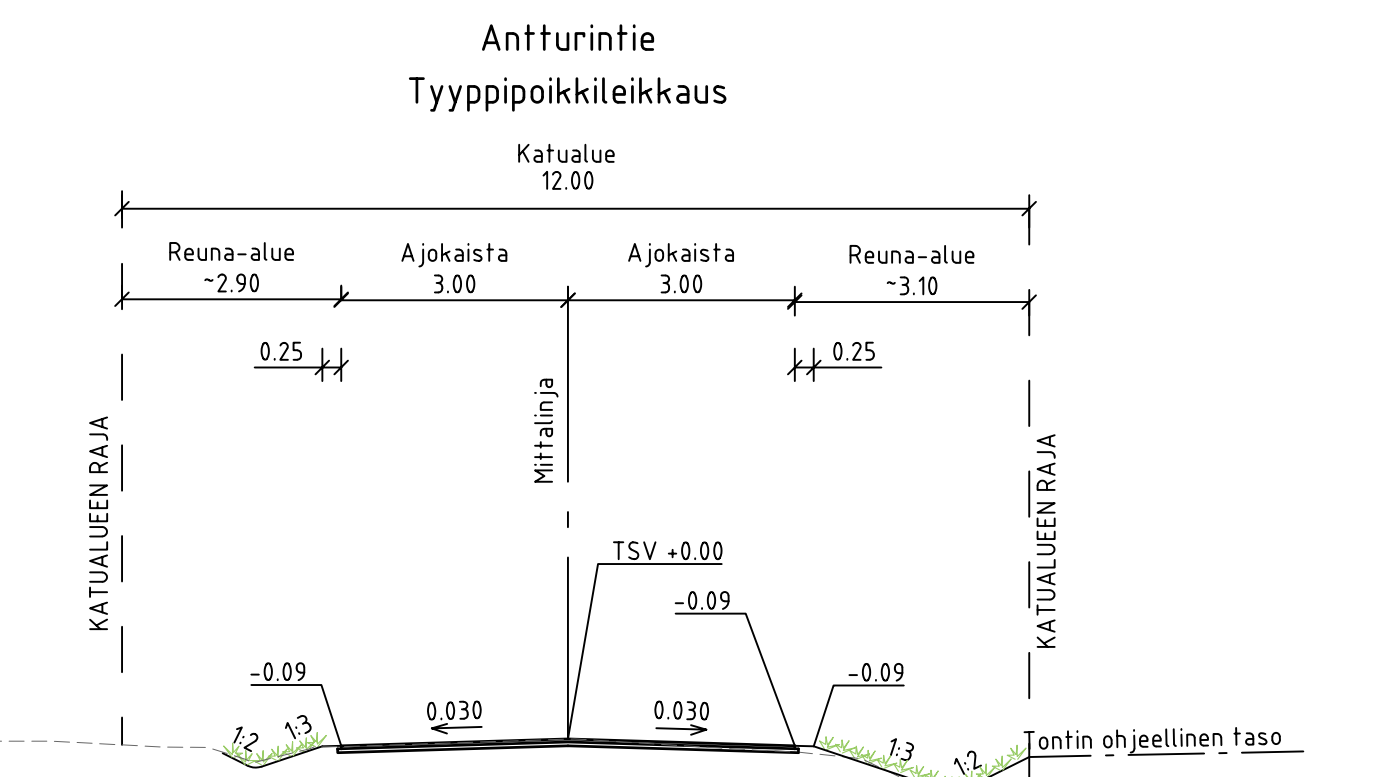
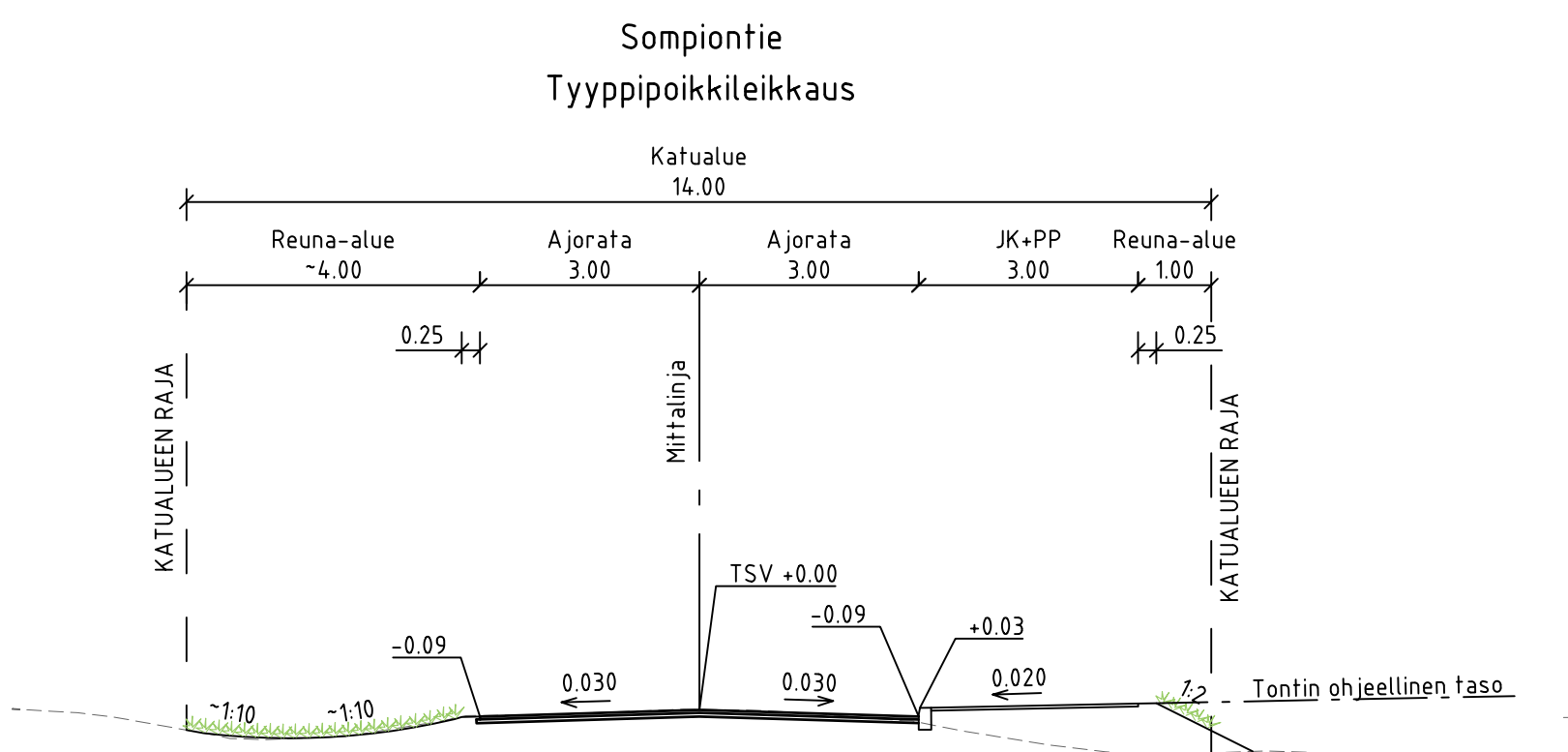
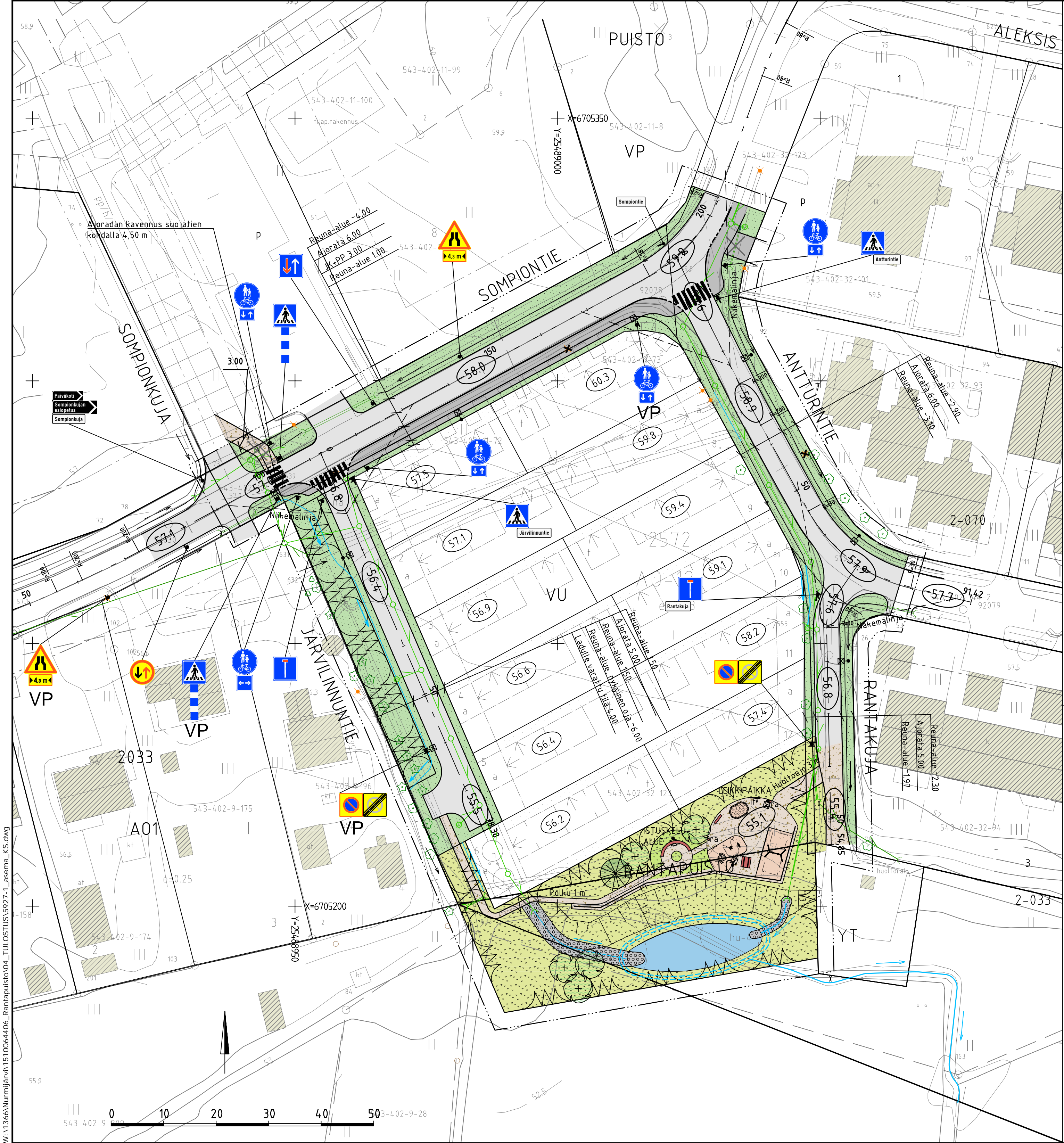

- #### PIIRUSTUSMERKINNÄT
- Nykyinen rakennus
 - Asfaltti, ajorata
 - Asfaltti, jk+pp-tie
 - Erosiosuojaus pyöreistä luonnonkivistä (järjestetty kiviheitoke)
 - Kivituhka
 - Turvahake
 - Leikkihiekkä
 - Nurmi
 - Maisemanurmi
 - Heinäistutus
 - Ajoradan reuna
 - Reunatuki
 - Madallettu reunatuki
 - Hulevesikaivo, suunniteltu
 - Tarkastuskaivo, suunniteltu
 - Avo-oja, virtausnuoli nykyinen
 - Avo-oja, virtausnuoli uusi
 - Istutettava lehtipuu, havupu
 - Mitattu nykyinen lehtipuu, havupu
 - Metallinen kolmilanka-aita
 - Pöytäryhmä / penkki
 - Leikkiväline
 - Leikkipaikan infotaulu
 - Roska-astia
 - Liikennemerkit, suunniteltu
 - Valaisinpylväs
 - Ehdotettu alimman kerroksen laattakorkeus
 - Kadun korkeusasema
 - Mitattu nykyinen valaisin
 - Mitattu nykyinen poistettava valaisin
 - Valaisinpylvään sijainti, ohjeellinen
 - Poistoruksi

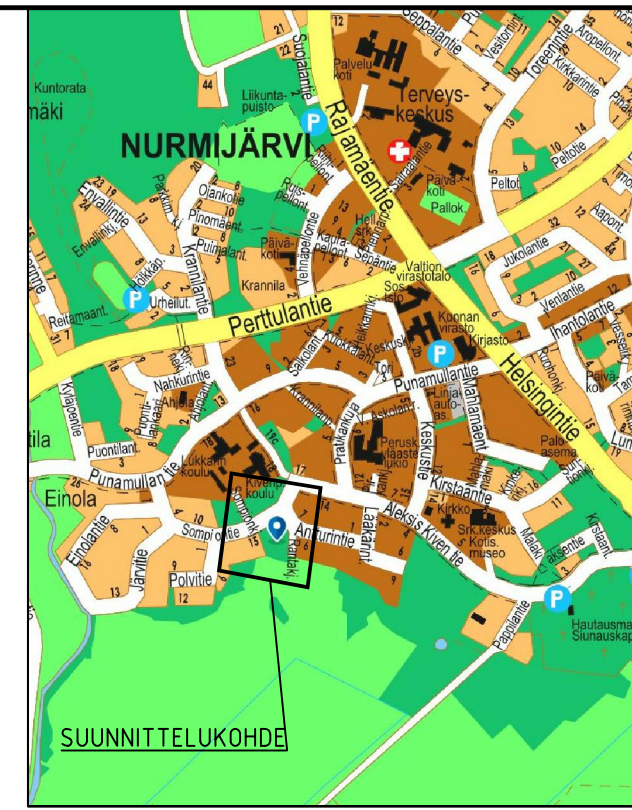

Piirustaja KATU- JA PUISTOSUUNNITELMA	Kylä KIRKONKYLÄ
Kohde / Sisältö	Mittakaava
Rantapuisto asemakaava-alue	Asemakaava vahv.
Rantapuisto	Nähtävillä 27.1.-28.2.2022
Asemapiirustus	TEKLA
Tyypipoikkileikkaukset	Nurmijärven Vesi
1:500	KOORDINAATTIJÄRJESTELMÄ ETRS-GK25
1:100	KORKEUSJÄRJESTELMÄ N2000
NURMIJÄRVEN KUNTA YMPÄRISTÖVALIOKUNTA KUNNALLISTEKNIKAN SUUNNITTELU	Konsi nro
Niemenkatu 73 15140 LAHTI puh. 030 240 021 www.nurmijarvi.fi	Suunnittelija J. Isometsä, E. Seppänen, A. Salila 17.1.2022
RAMBOLL	Piirustus nro
NOROLA Tarkistanut K. MÖNKÄRE	5927-1

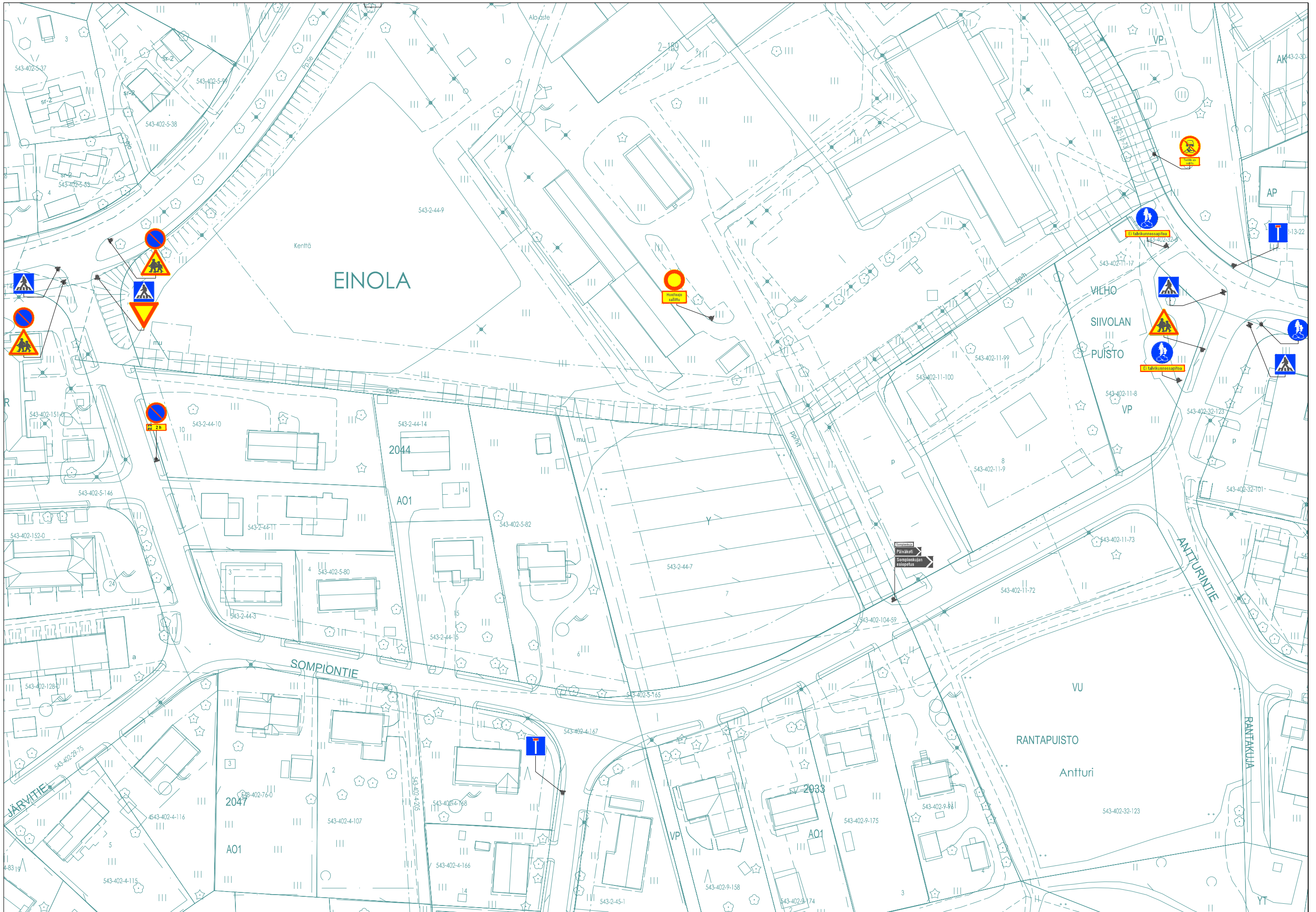

2000-2021 välillä vain 1

Lähennä Loitonna Koko alue Siirrä Poista valinnat Etsi... Info Mittaus GoogleMaps Tiek

Info

POLIISIONNETTOMUKSIEN VALINTA : 1 kpl-[sulje](#)
30.8.2020_Kääntymisonnettomuus_Onnid: 520192<< [sulje](#)
PVM: 30.8.2020 : klo. -1
Kuol.: 0 Louk: 0
Osall.lkm: 0
Tienpitäjä: Kunta
Tieosoite: 0/0/0
Osoite: POLVITIE
Nopeusrajoitus: 40
Onnettomuusluokka: Kääntymisonnettomuus
Onnettomuustyyppi:13

13

Muu törmäys
käännyttäessä
vasemmalle

Ilmoitusnro: 5560R0004387720
ID: 520192

1 : 2 500
0 30 60m
© DESTIA OY

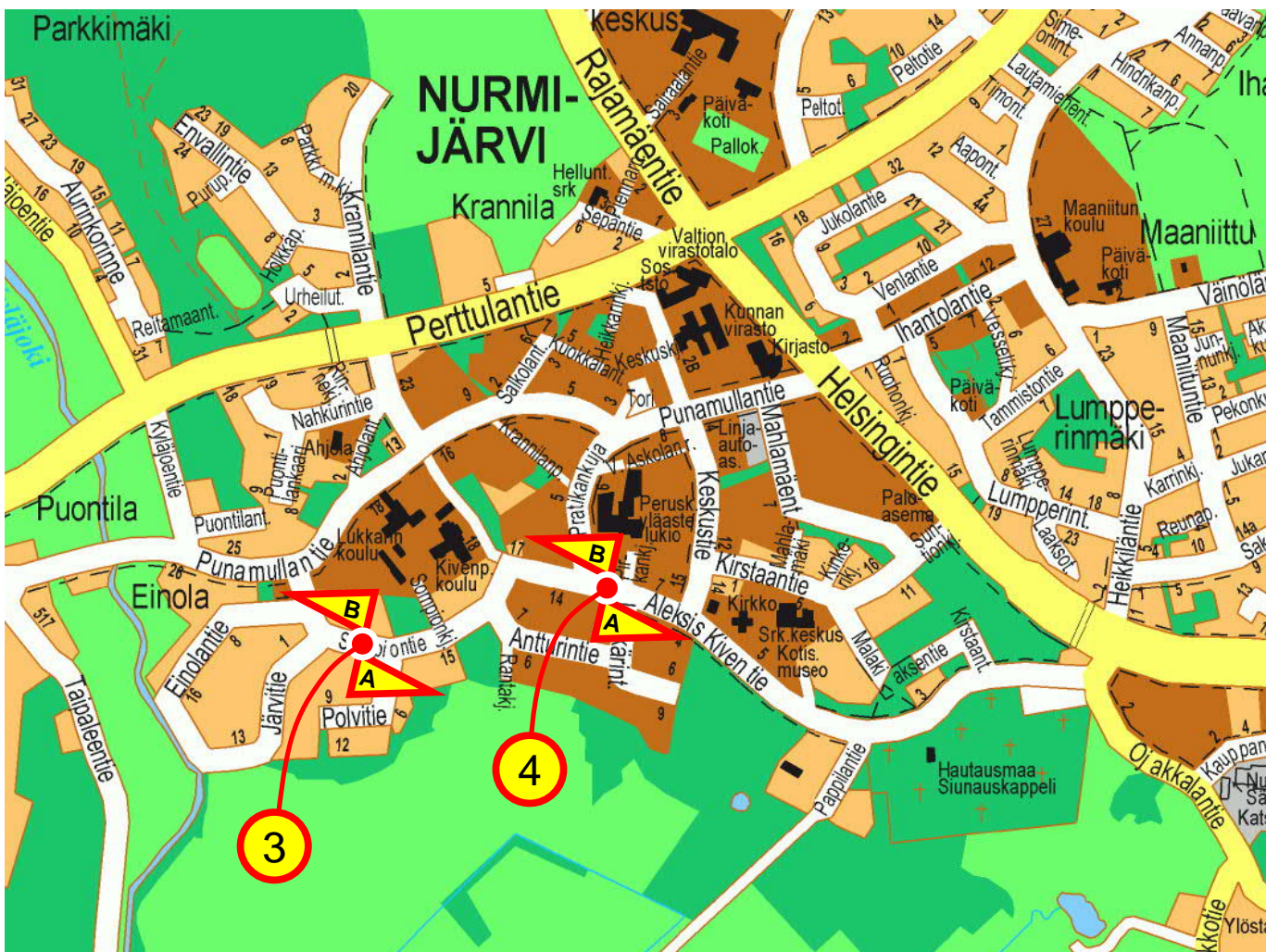
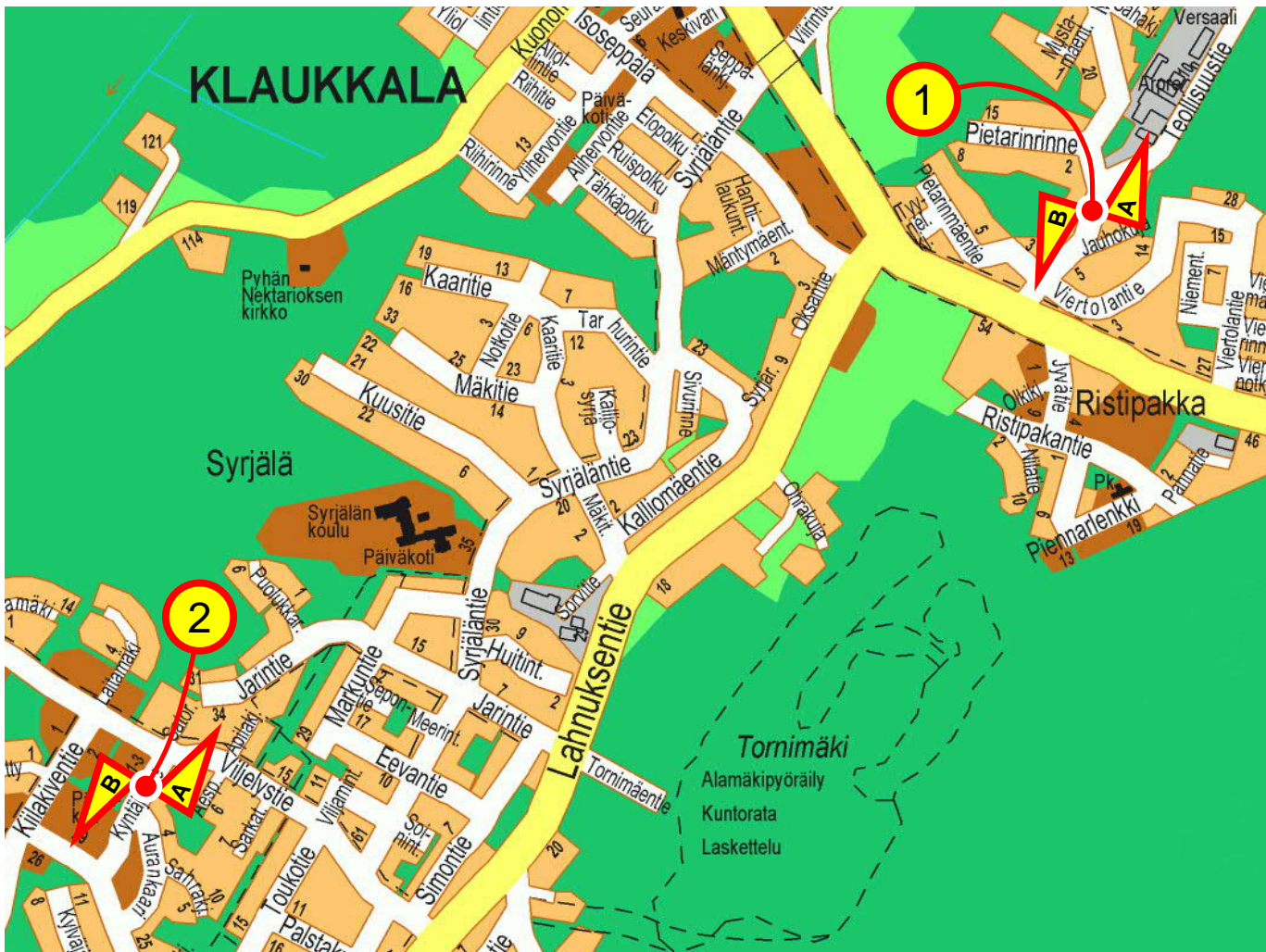

Piste nro 03 A

Sompiontie

Liikenteen suunta E

HISTAR NOPEUSMITTAUSRAPORTTI (1/7)

HAVAITOMÄÄRÄT

ALOITUSPÄIVÄMÄÄRÄ	27.9.2011	klo 06:00	MITTAAJA	msv
PÄÄTTYMISPÄIVÄMÄÄRÄ	30.9.2011	klo 06:00	TIEDOSTO	S1128
MITTAUSPAIKKA	Sompiontie	, Nurmijärvi kk	TUNNUS	37
PAIKKA/PISTE	03 A		KÄSITTELIJÄ	Mika Vainio, puh 040 543 2635
MITTAUSSUUNTA				
NOPEUSRAJOITUS	40	Km/h		

MITTAUSTIEDOT AJONEUVORYHMITÄIN

Ajoneuvoluokka	Havaintomäärä	Keskinopeus	Nopeushajonta	Jono%
Kevyet	883	38,21	6,79	0,91%
Raskaat	9			
Kaikki	892	38,21	6,79	0,90%

MITTAUSTIEDOT PÄIVITTÄIN JA AJONEUVORYHMITÄIN

päivä	Ajoneuvoluokka	Havaintomäärä	Keskinopeus	Nopeushajonta	Jono%
27.9.2011	Kaikki	294	38,25	6,37	1,02%
28.9.2011	Kaikki	300	38,09	6,85	0,67%
29.9.2011	Kaikki	293	38,43	7,11	1,02%
30.9.2011	Kaikki	5	31,04	3,68	0,00%

päivä	Ajoneuvoluokka	Havaintomäärä	Keskinopeus	Nopeushajonta	Jono%
27.9.2011	Kevyet	290	38,21	6,35	1,03%
27.9.2011	Raskaat	4			
28.9.2011	Kevyet	297	38,08	6,87	0,67%
28.9.2011	Raskaat	3			
29.9.2011	Kevyet	291	38,46	7,11	1,03%
29.9.2011	Raskaat	2			
30.9.2011	Kevyet	5	31,04	3,68	0,00%

Jonossa = peräkkäisten ajoneuvojen aika-väli on pienempi kuin 2,5 sekuntia.

Jono% = jonossa ajavien määrä jaettuna kokonaismäärällä

Kevyet = Henkilö- ja pakettiautot, pituus < 8 metriä ja 17 < nopeus < 2 x nop.rajoitus (korkeintaan 140 km/h)

Raskaat = Kaikki kuorma- ja linja-autot, pituus yli 8 ja 17 < nopeus < 1,7 x nop.rajoitus (korkeintaan 110 km/h)

Nopeuden laskennassa ei ole käytetty laitekohtaisia korjauskertoimia
 Keskinopeuden virhemarginaali on taajamanopeuksilla noin 2...4 km/h
 Yksittäinen nopeushavainto voi poiketa todellisesta huomattavasti

HISTAR NOPEUSMITTAUSRAPORTTI (2/7)

LIIKENNETIEDOT

ALOITUSPÄIVÄMÄÄRÄ 27.9.2011 klo 06:00
PÄÄTTYMISPÄIVÄMÄÄRÄ 30.9.2011 klo 06:00
MITTAUSPAIKKA Sompiontie ,Nurmijärvi kk
PAIKKA/PISTE 03 A
MITTAUSSUUNTA
NOPEUSRAJOITUS 40 Km/h

MITTAAJA msv
TIEDOSTO S1128
TUNNUS 37
KÄSITTELIJÄ Mika Vainio, puh 040 543 2635

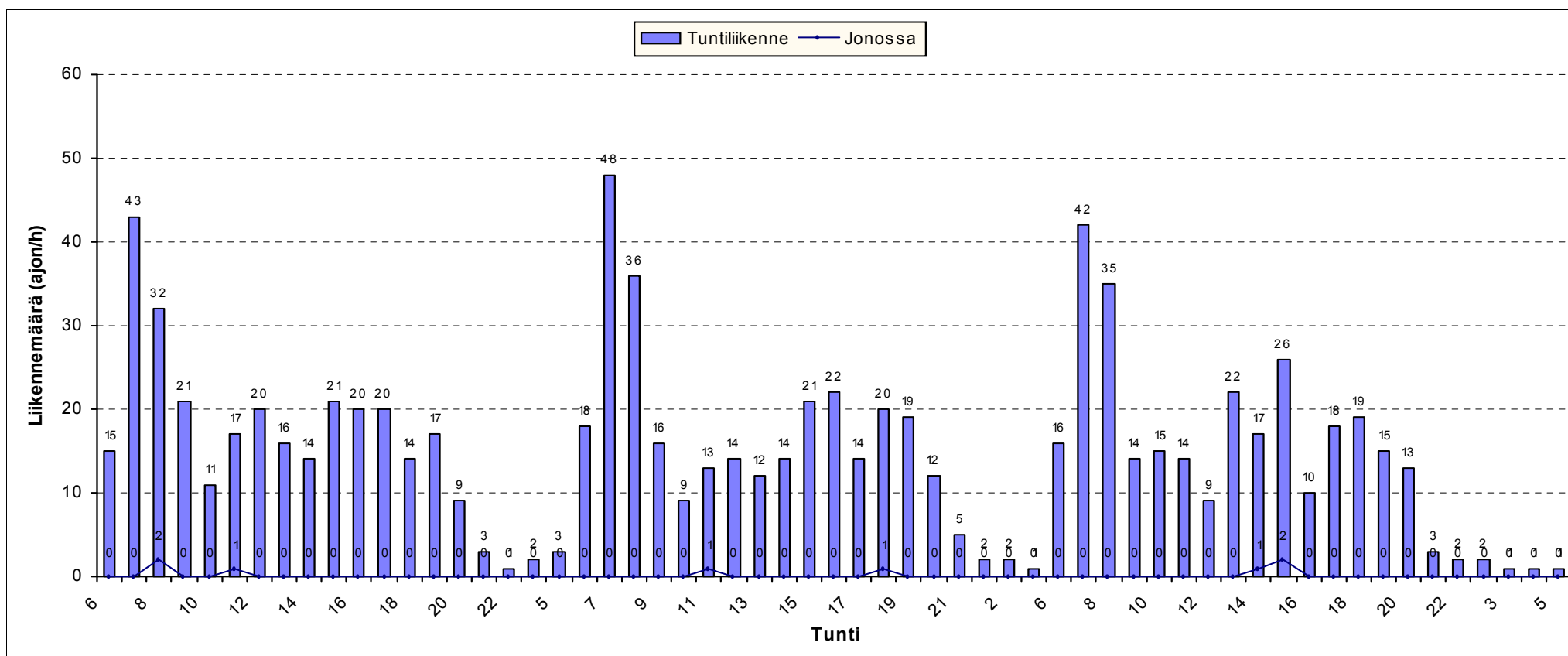

HISTAR NOPEUSMITTAUSRAPORTTI (4/7)

NOPEUSTIEDOT

ALOITUSPÄIVÄMÄÄRÄ 27.9.2011 Klo 06:00
PÄÄTTYMISPÄIVÄMÄÄRÄ 30.9.2011 Klo 06:00
MITTAUSPAIKKA Sompiontie
PAIKKA/PISTE 03 A ,Nurmijärvi kk
MITTAUSSUUNTA
NOPEUSRAJOITUS 40 Km/h

MITTAAJA msv
TIEDOSTO S1128
TUNNUS 37
KÄSITTELIJÄ Mika Vainio, puh 040 543 2635

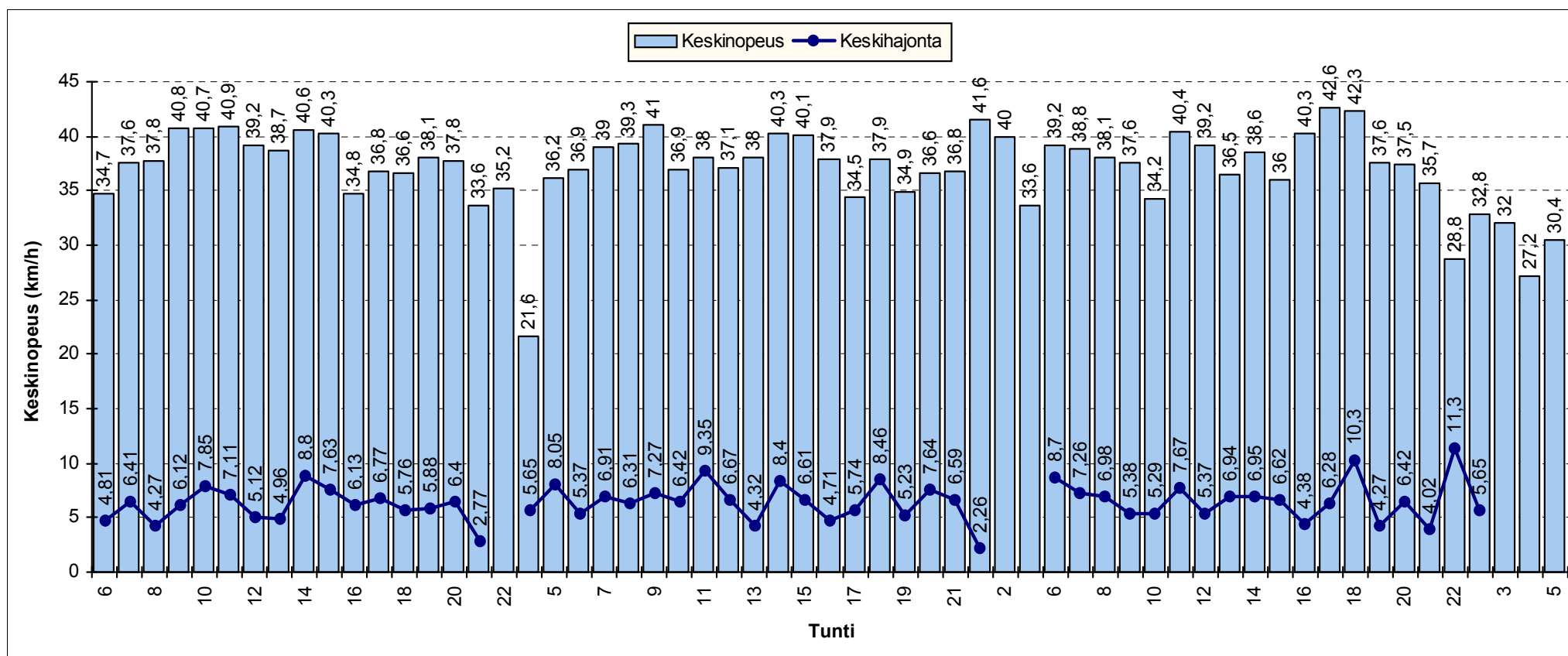

HISTAR NOPEUSMITTAUSRAPORTTI (5/7)

NOPEUSJAKAUMA

ALOITUSMÄÄRÄ	27.9.2011	klo	06:00	MITTAAJA	msv
PÄÄTTYMISPÄIVÄMÄÄRÄ	30.9.2011	klo	06:00	TIEDOSTO	S1128
MITTAUSPAIKKA	Sompiontie		,Nurmijärvi kk	TUNNUS	37
PAIKKA/PISTE	03 A			KÄSITTELIJÄ	Mika Vainio, puh 040 543 2635
MITTAUSSUUNTA					
NOPEUSRAJOITUS	40		Km/h		

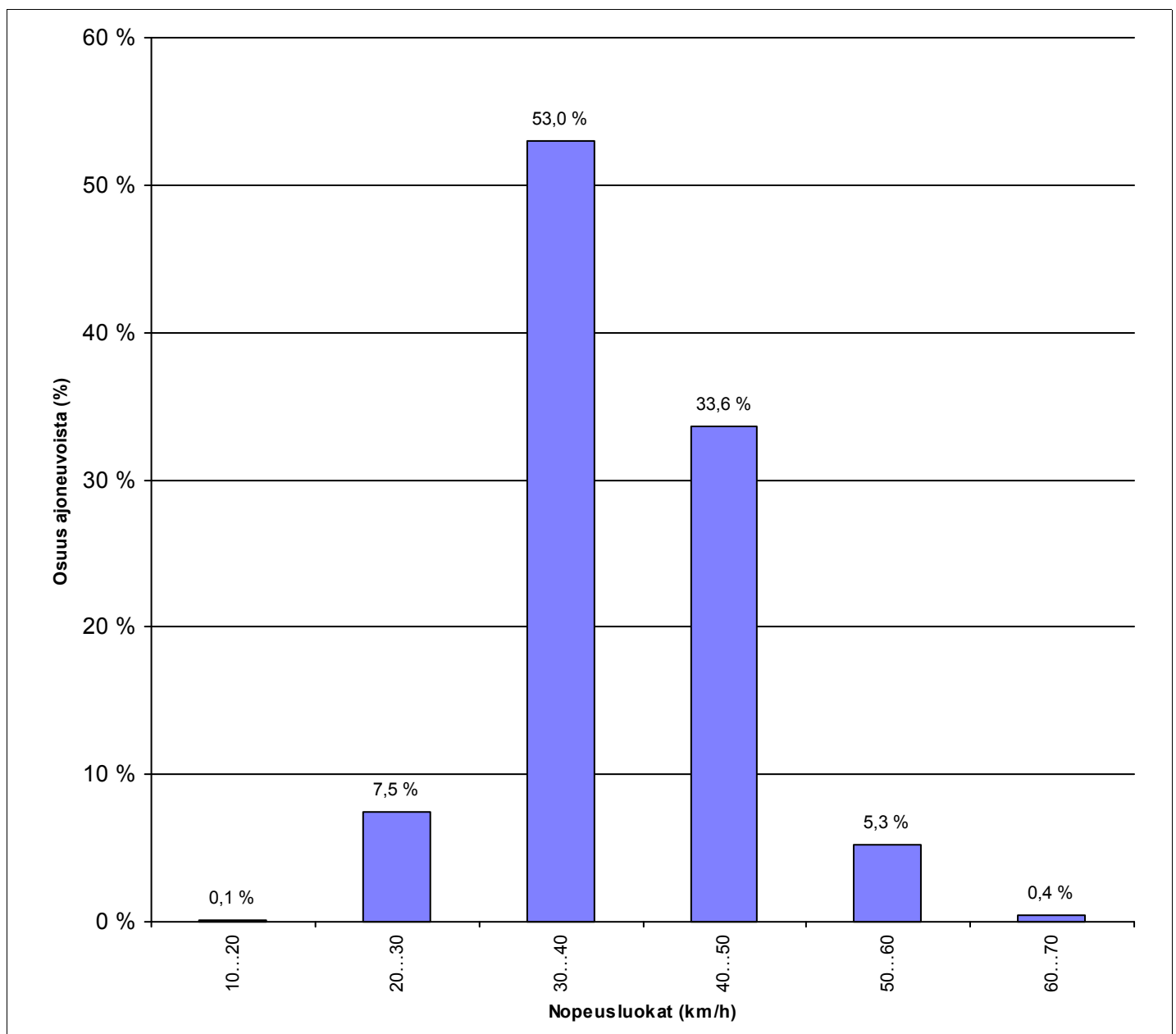

HISTAR NOPEUSMITTAUSRAPORTTI (6/7)

NOPEUSKERTYMÄ

ALOITUSMÄÄRÄ	27.9.2011	klo 06:00	MITTAAJA	msv
PÄÄTTYMISPÄIVÄMÄÄRÄ	30.9.2011	klo 06:00	TIEDOSTO	S1128
MITTAUSPAIKKA	Sompiontie	, Nurmijärvi kk	TUNNUS	37
PAIKKA/PISTE	03 A		KÄSITTELIJÄ	Mika Vainio, puh 040 543 2635
MITTAUSSUUNTA				
NOPEUSRAJOITUS	40	Km/h		

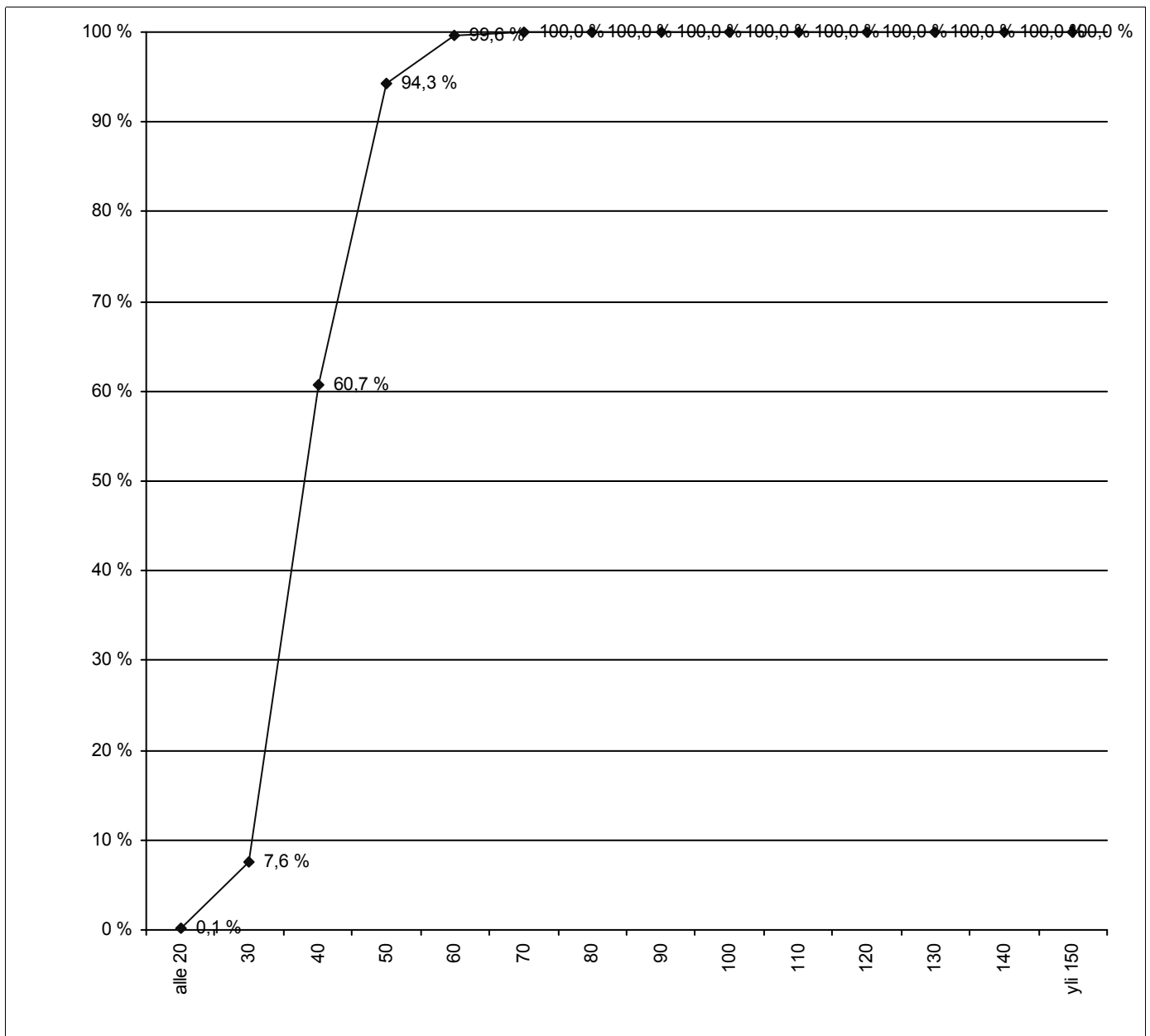

HISTAR NOPEUSMITTAUSRAPORTTI (7/7)

NOPEUSTIEDOT AJONEUVORYHMITÄIN

ALOITUSPÄIVÄMÄÄRÄ 27.9.2011 klo 06:00
PÄÄTTYMISPÄIVÄMÄÄRÄ 30.9.2011 klo 06:00
MITTAUSPAIKKA Sompiontie
PAIKKA/PISTE 03 A ,Nurmijärvi kk
MITTAUSSUUNTA
NOPEUSRAJOITUS 40 Km/h

MITTAAJA msv
TIEDOSTO S1128
TUNNUS 37
KÄSITTELIJÄ Mika Vainio, puh 040 543 2635

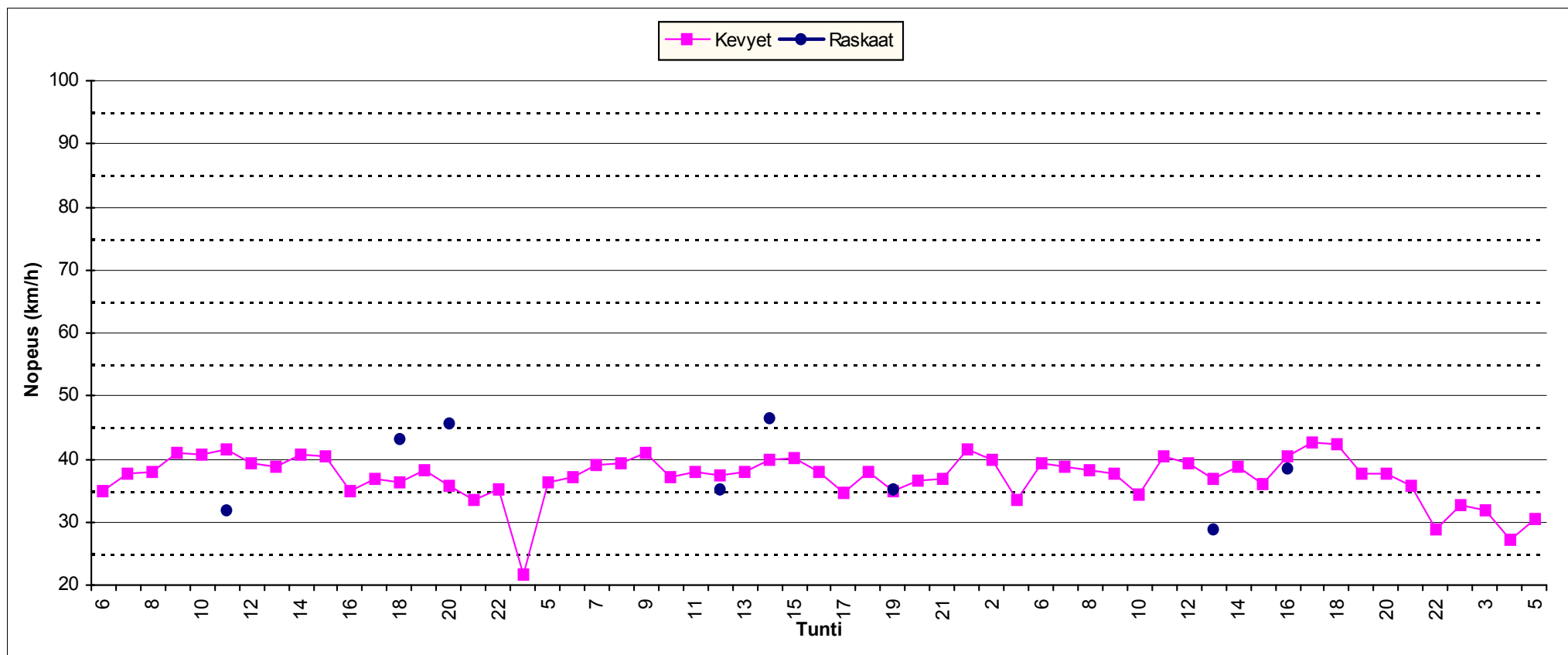

Piste nro 03 B

Sompiontie

Liikenteen suunta W

HISTAR NOPEUSMITTAUSRAPORTTI (1/7)

HAVAITOMÄÄRÄT

ALOITUSPÄIVÄMÄÄRÄ 27.9.2011 klo 06:00 **MITTAAJA** msv
PÄÄTTYMISPÄIVÄMÄÄRÄ 30.9.2011 klo 06:00 **TIEDOSTO** S1129
MITTAUSPAIKKA Sompiontie ,Nurmijärvi kk **TUNNUS** 38
PAIKKA/PISTE 03 B **KÄSITTELIJÄ** Mika Vainio, puh 040 543 2635
MITTAUSSUUNTA
NOPEUSRAJOITUS 40 Km/h

MITTAUSTIEDOT AJONEUVORYHMITÄIN

Ajoneuvoluokka	Havaintomäärä	Keskinopeus	Nopeushajonta	Jono%
Kevyet	1108	39,51	7,08	0,90%
Raskaat	8			
Kaikki	1116	39,47	7,09	0,90%

MITTAUSTIEDOT PÄIVITTÄIN JA AJONEUVORYHMITÄIN

päivä	Ajoneuvoluokka	Havaintomäärä	Keskinopeus	Nopeushajonta	Jono%
27.9.2011	Kaikki	385	38,76	6,49	0,26%
28.9.2011	Kaikki	366	40,21	7,28	0,82%
29.9.2011	Kaikki	354	39,60	7,36	1,69%
30.9.2011	Kaikki	11	35,64	9,19	0,00%

päivä	Ajoneuvoluokka	Havaintomäärä	Keskinopeus	Nopeushajonta	Jono%
27.9.2011	Kevyet	383	38,81	6,46	0,26%
27.9.2011	Raskaat	2			
28.9.2011	Kevyet	362	40,28	7,27	0,83%
28.9.2011	Raskaat	4			
29.9.2011	Kevyet	352	39,61	7,38	1,70%
29.9.2011	Raskaat	2			
30.9.2011	Kevyet	11	35,64	9,19	0,00%

Jonossa = peräkkäisten ajoneuvojen aika-väli on pienempi kuin 2,5 sekuntia.

Jono% = jonossa ajavien määrä jaettuna kokonaismäärällä

Kevyet = Henkilö- ja pakettiautot, pituus < 8 metriä ja 17 < nopeus < 2 x nop.rajoitus (korkeintaan 140 km/h)

Raskaat = Kaikki kuorma- ja linja-autot, pituus yli 8 ja 17 < nopeus < 1,7 x nop.rajoitus (korkeintaan 110 km/h)

Nopeuden laskennassa ei ole käytetty laitekohtaisia korjauskertoimia
 Keskinopeuden virhemarginaali on taajamanopeuksilla noin 2...4 km/h
 Yksittäinen nopeushavainto voi poiketa todellisesta huomattavasti

HISTAR NOPEUSMITTAUSRAPORTTI (2/7)

LIIKENNETIEDOT

ALOITUSPÄIVÄMÄÄRÄ 27.9.2011 klo 06:00
PÄÄTTYMISPÄIVÄMÄÄRÄ 30.9.2011 klo 06:00
MITTAUSPAIKKA Sompiontie ,Nurmijärvi kk
PAIKKA/PISTE 03 B
MITTAUSSUUNTA
NOPEUSRAJOITUS 40 Km/h

MITTAAJA msv
TIEDOSTO S1129
TUNNUS 38
KÄSITTELIJÄ Mika Vainio, puh 040 543 2635

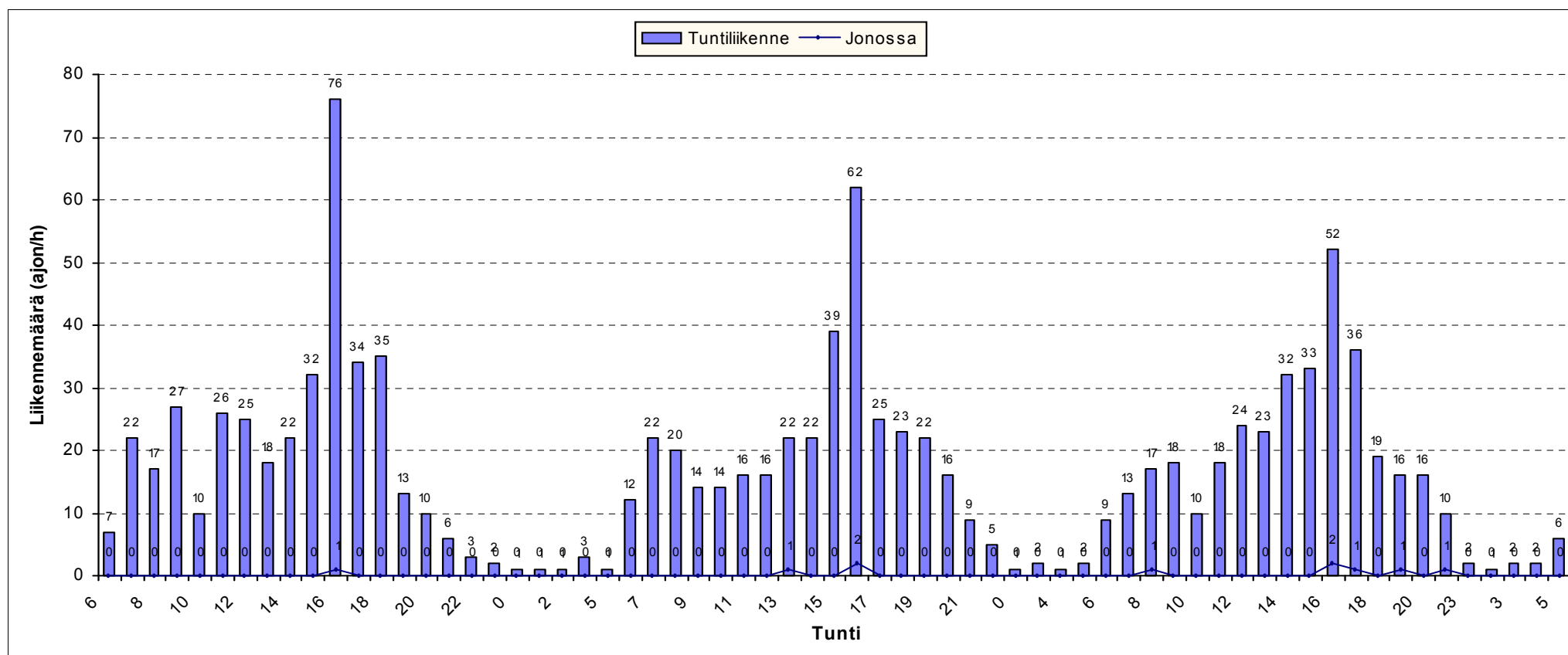

HISTAR NOPEUSMITTAUSRAPORTTI (3/7)

LIKENNETIEDOT AJONEUVORYHMITÄIN

ALOITUSPÄIVÄMÄÄRÄ 27.9.2011 klo 06:00
PÄÄTTYMISPÄIVÄMÄÄRÄ 30.9.2011 klo 06:00
MITTAUSPAIKKA Sompiontie ,Nurmijärvi kk
PAIKKA/PISTE 03 B
MITTAUSSUUNTA
NOPEUSRAJOITUS 40 Km/h

MITTAAJA msv
TIEDOSTO S1129
TUNNUS 38
KÄSITTELIJÄ Mika Vainio, puh 040 543 2635

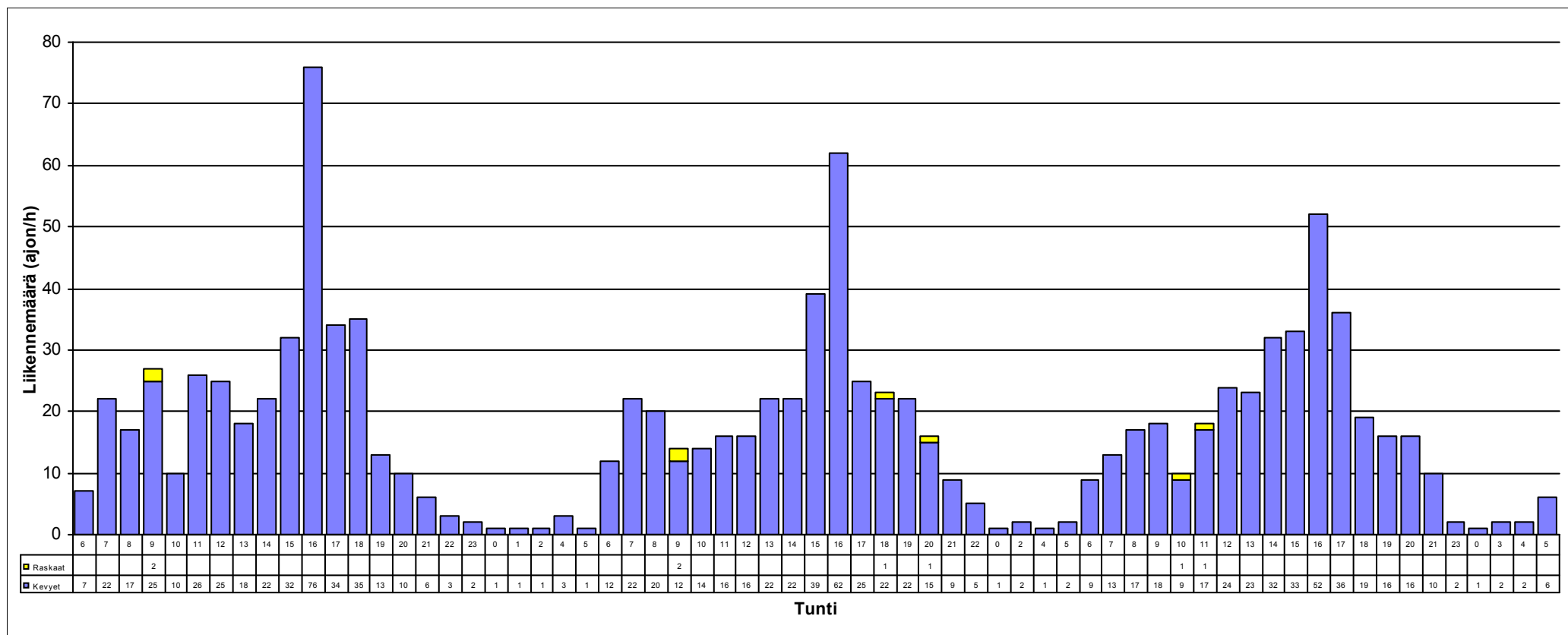

HISTAR NOPEUSMITTAUSRAPORTTI (4/7)

NOPEUSTIEDOT

ALOITUSPÄIVÄMÄÄRÄ 27.9.2011 Klo 06:00
PÄÄTTYMISPÄIVÄMÄÄRÄ 30.9.2011 Klo 06:00
MITTAUSPAIKKA Sompiontie
PAIKKA/PISTE 03 B ,Nurmijärvi kk
MITTAUSSUUNTA
NOPEUSRAJOITUS 40 Km/h

MITTAAJA msv
TIEDOSTO S1129
TUNNUS 38
KÄSITTELIJÄ Mika Vainio, puh 040 543 2635

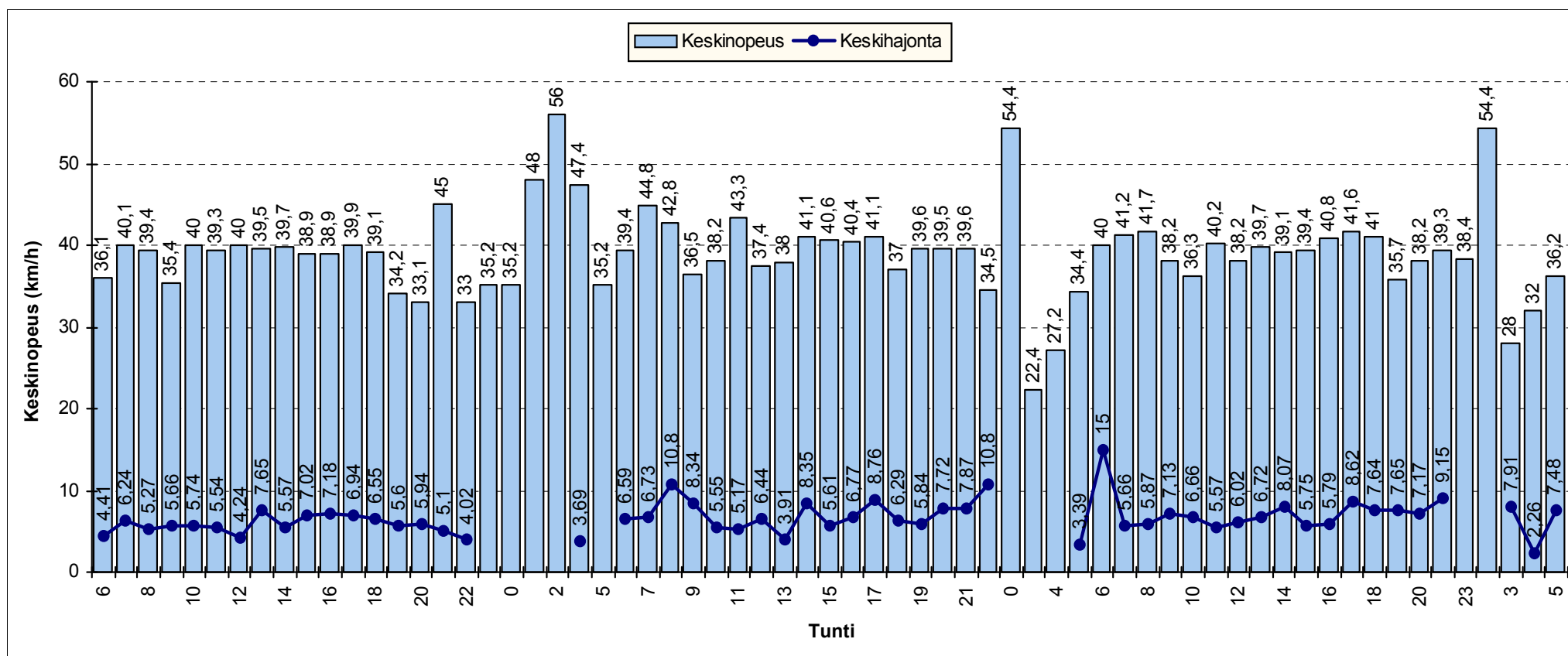

HISTAR NOPEUSMITTAUSRAPORTTI (5/7)

NOPEUSJAKAUMA

ALOITUSMÄÄRÄ	27.9.2011	klo	06:00	MITTAAJA	msv
PÄÄTTYMISPÄIVÄMÄÄRÄ	30.9.2011	klo	06:00	TIEDOSTO	S1129
MITTAUSPAIKKA	Sompiontie		,Nurmijärvi kk	TUNNUS	38
PAIKKA/PISTE	03 B			KÄSITTELIJÄ	Mika Vainio, puh 040 543 2635
MITTAUSSUUNTA					
NOPEUSRAJOITUS	40		Km/h		

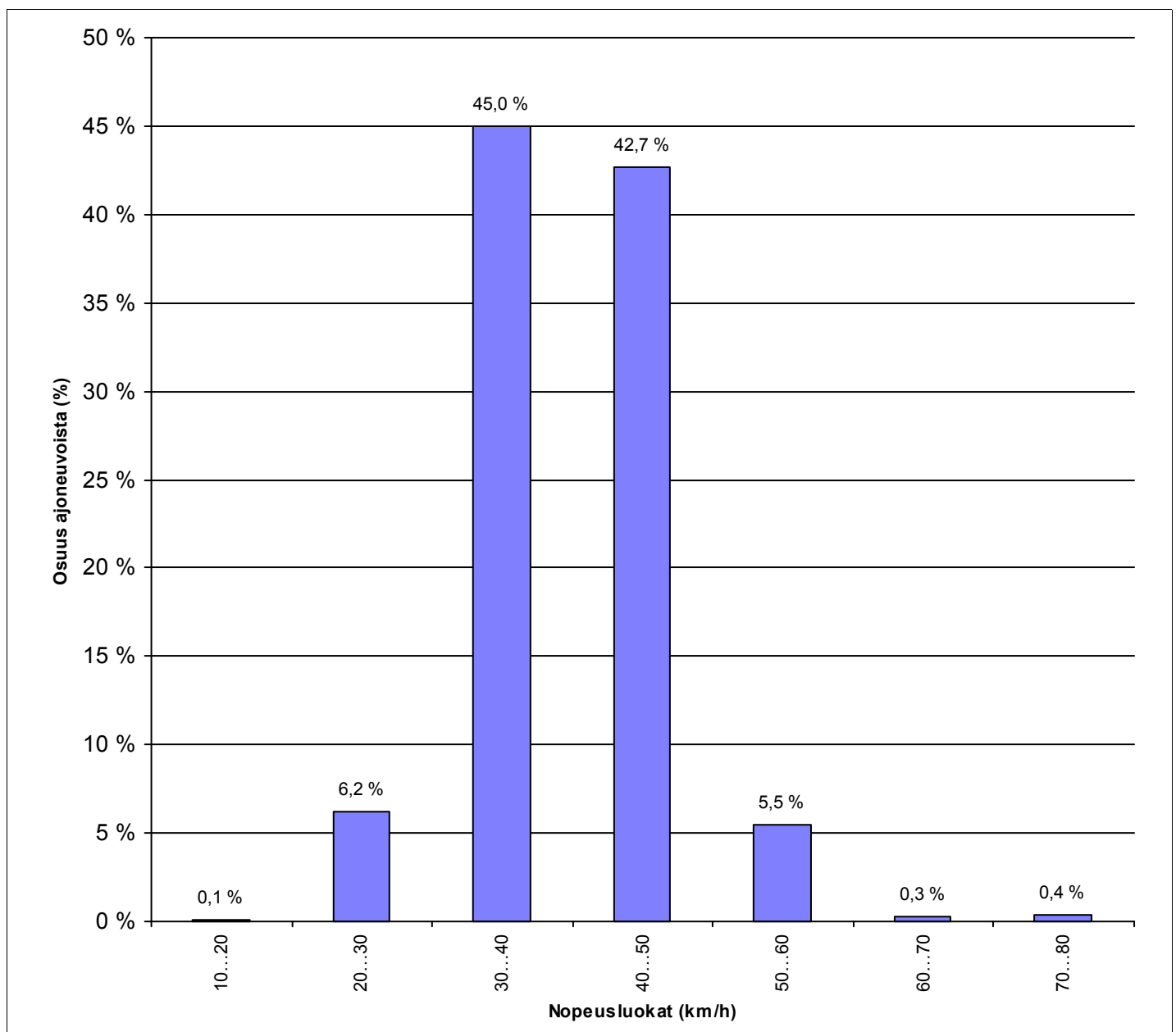

HISTAR NOPEUSMITTAUSRAPORTTI (6/7)

NOPEUSKERTYMÄ

ALOITUSMÄÄRÄ	27.9.2011	klo 06:00	MITTAAJA	msv
PÄÄTTYMISPÄIVÄMÄÄRÄ	30.9.2011	klo 06:00	TIEDOSTO	S1129
MITTAUSPAIKKA	Sompiontie	,Nurmijärvi kk	TUNNUS	38
PAIKKA/PISTE	03 B		KÄSITTELIJÄ	Mika Vainio, puh 040 543 2635
MITTAUSSUUNTA				
NOPEUSRAJOITUS	40	Km/h		

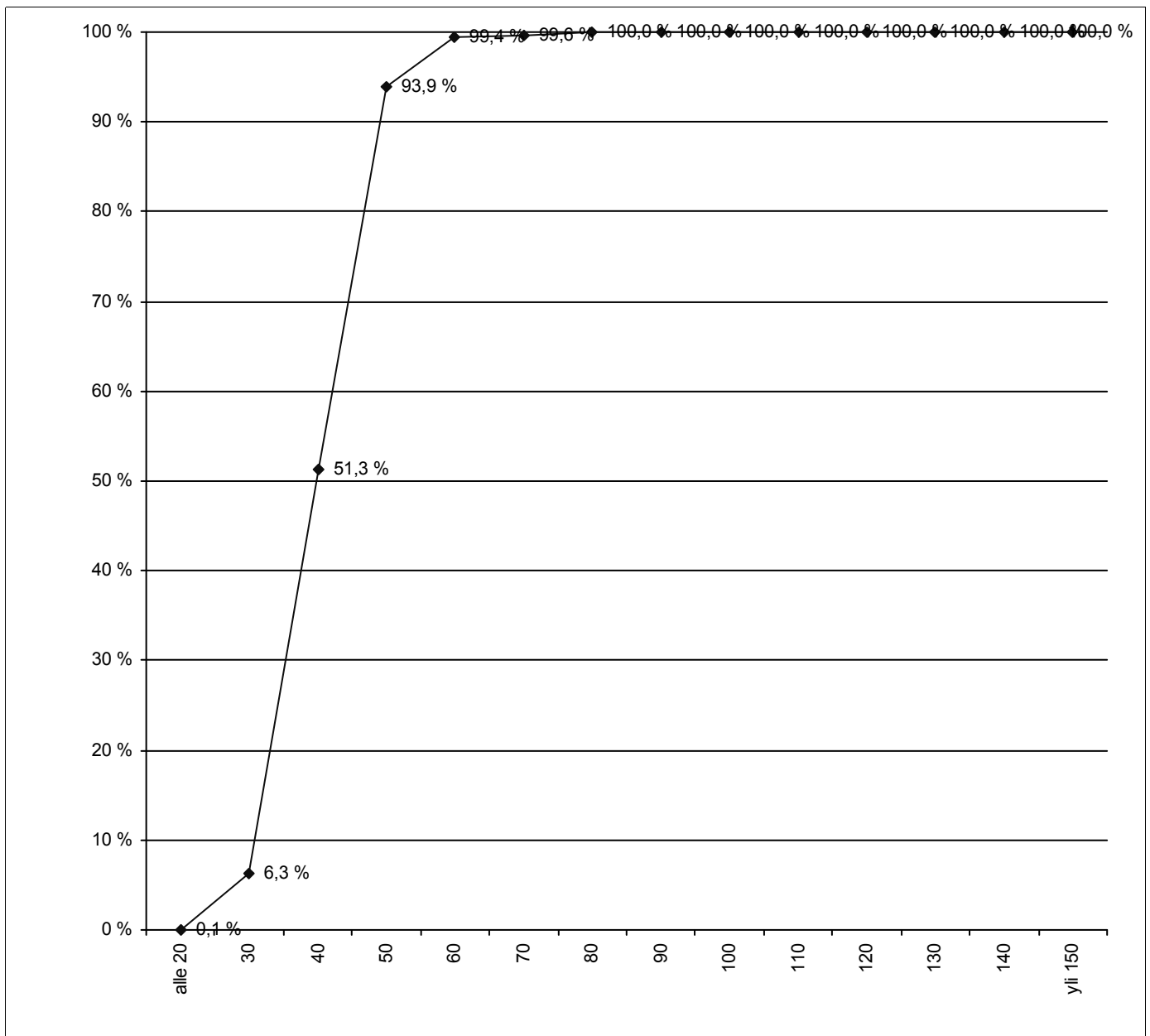

HISTAR NOPEUSMITTAUSRAPORTTI (7/7)

NOPEUSTIEDOT AJONEUVORYHMITÄIN

ALOITUSPÄIVÄMÄÄRÄ 27.9.2011 klo 06:00
PÄÄTTYMISPÄIVÄMÄÄRÄ 30.9.2011 klo 06:00
MITTAUSPAIKKA Sompiontie
PAIKKA/PISTE 03 B ,Nurmijärvi kk
MITTAUSSUUNTA
NOPEUSRAJOITUS 40 Km/h

MITTAAJA msv
TIEDOSTO S1129
TUNNUS 38
KÄSITTELIJÄ Mika Vainio, puh 040 543 2635

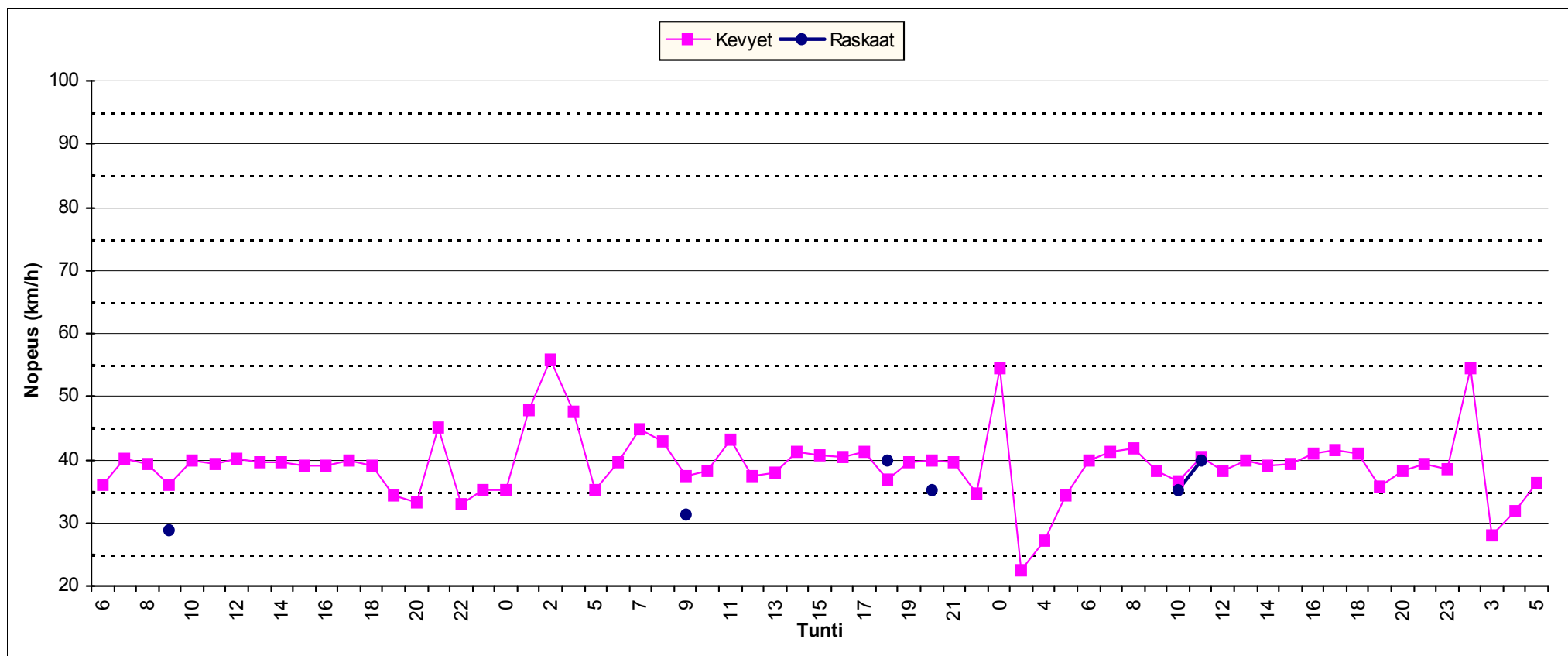

LIIKENNETUTKIMUSTULOKSET 2017

Tutkimuskohde	Nopeusrajoitus km/h	Ajosuunta	KVL kaikki ajon/vrk	Keskinopeus km/h	Nopeusraj. mukaan %	+0-10 km/h %	+10-20 km/h %	>20 km/h %
Kisakuja	30	1A	1015	40,90	5,00	44,00	44,00	7,00
	30	1B	675	40,50	6,00	46,00	41,00	8,00
Järvihaantie	40	2A	1459	49,80	7,00	49,00	35,00	8,00
	40	2B	1535	51,70	5,00	40,00	45,00	10,00
Lintuparventie	30	3A	142	43,50	7,00	26,00	46,00	20,00
	30	3B	136	42,20	11,00	31,00	37,00	21,00
Sompiontie	30	4A	337	36,30	17,00	53,00	25,00	3,00
	30	4B	425	38,50	12,00	49,00	34,00	5,00
Väinöläntie	30	5A	330	38,90	11,00	47,00	33,00	8,00
	30	5B	371	41,40	8,00	37,00	42,00	13,00

Liikennetiedot ajoneuvoryhmittäin - Piste 4 Suunta 1

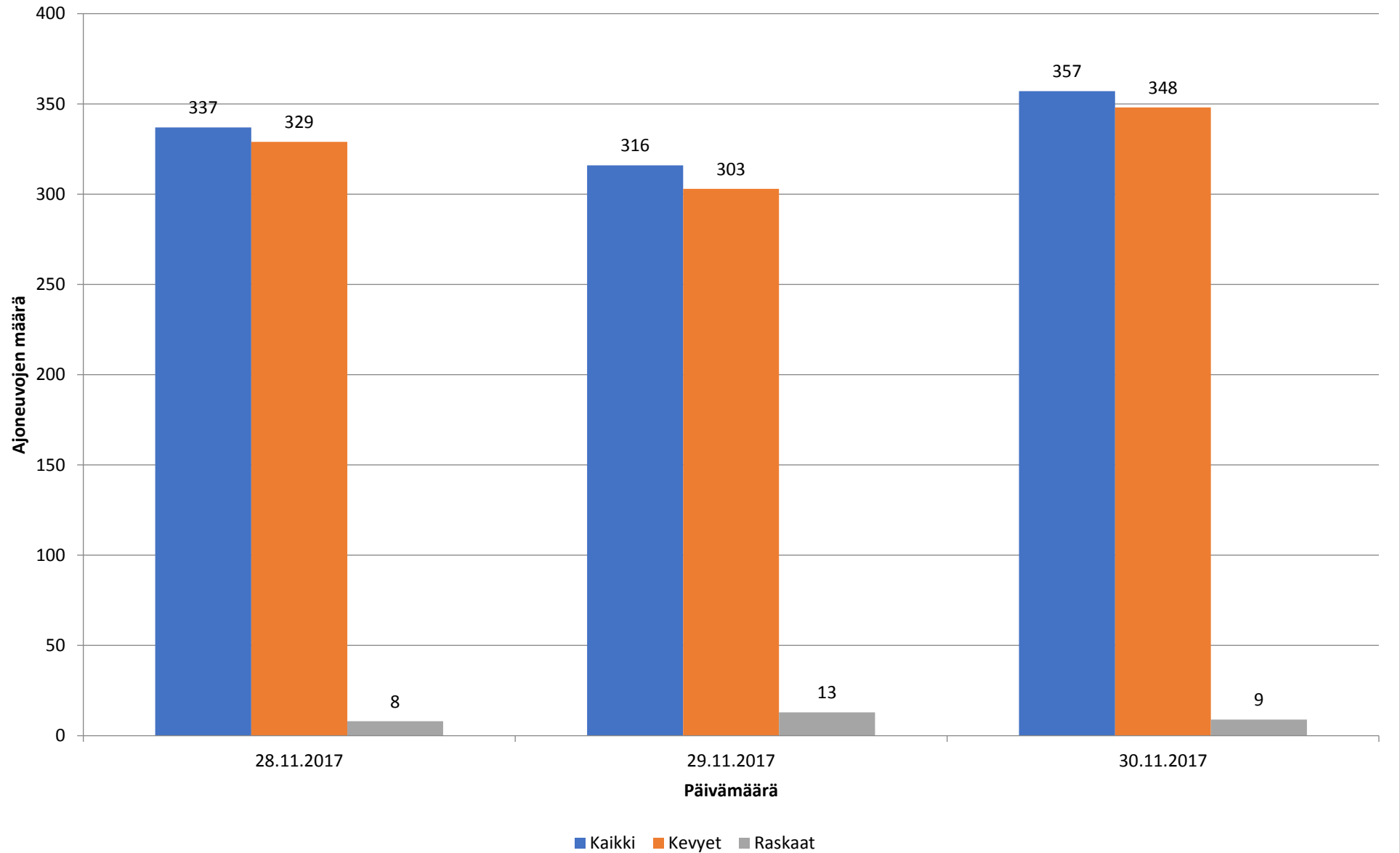

Nopeusjakauma - Koko mittaus - Piste 4 Suunta 1

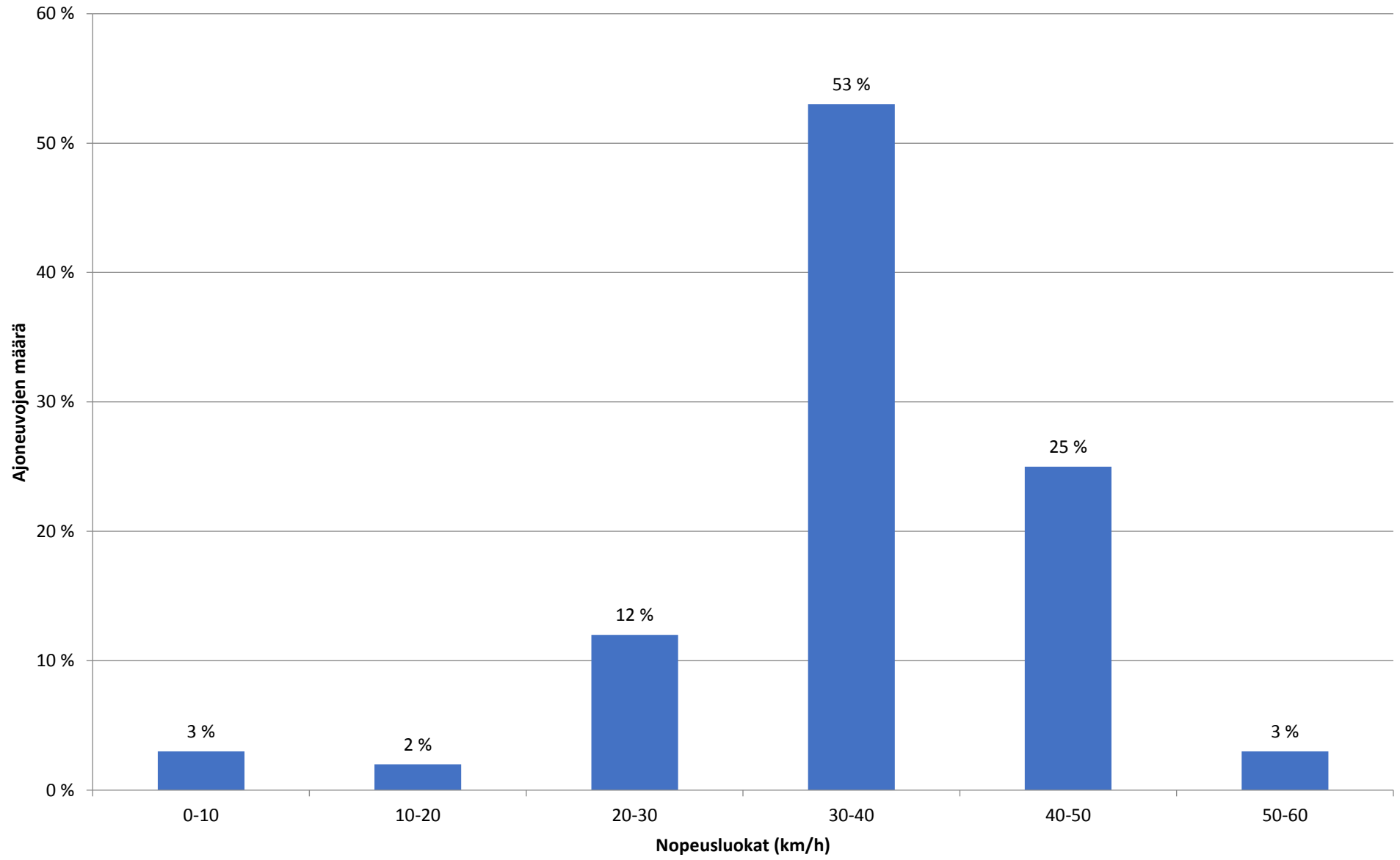

Keskinopeus - 28.11.2017-30.11.2017 - 000000040000400

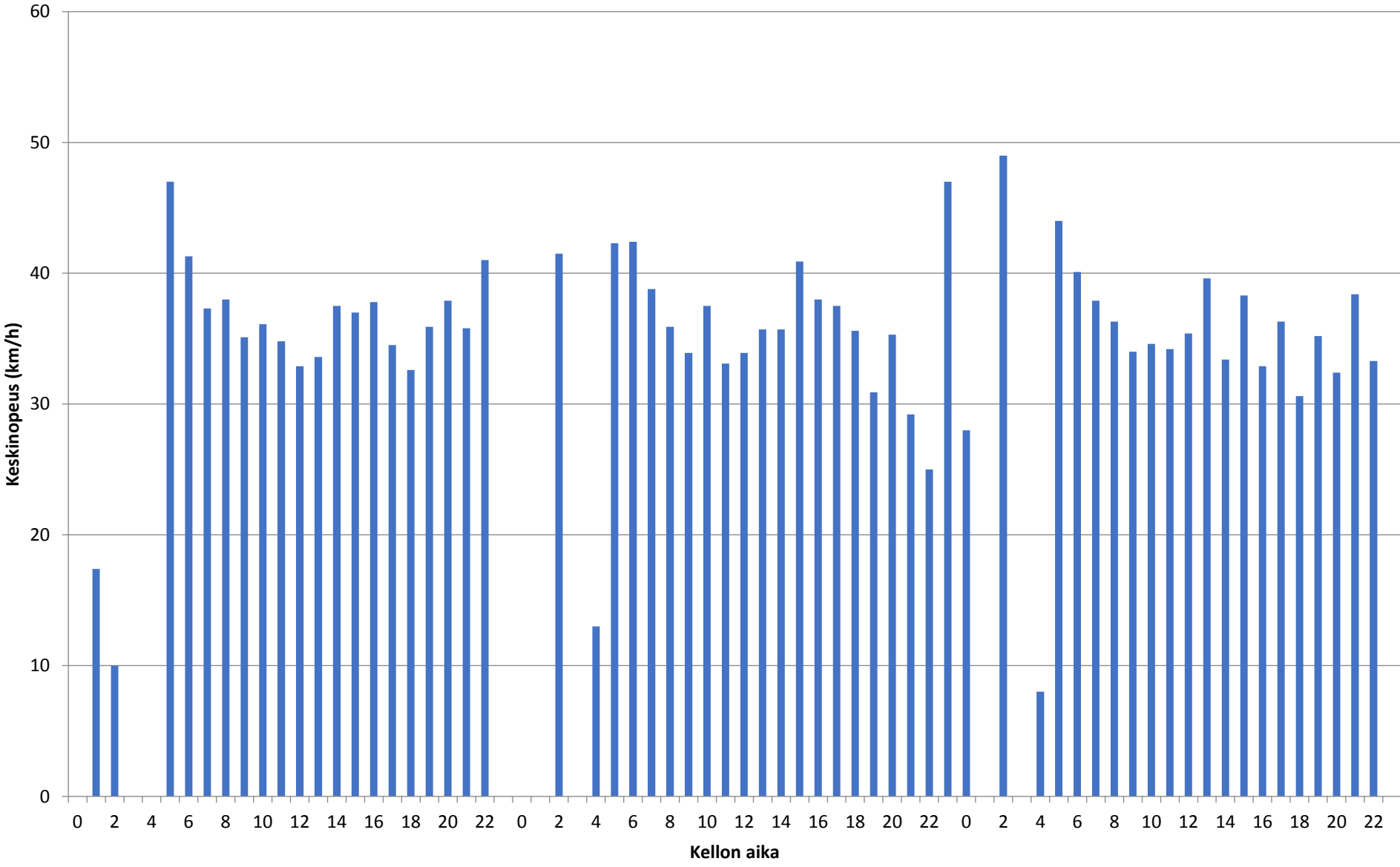

Liikennetiedot - 28.11.2017-30.11.2017 - 000000040000400

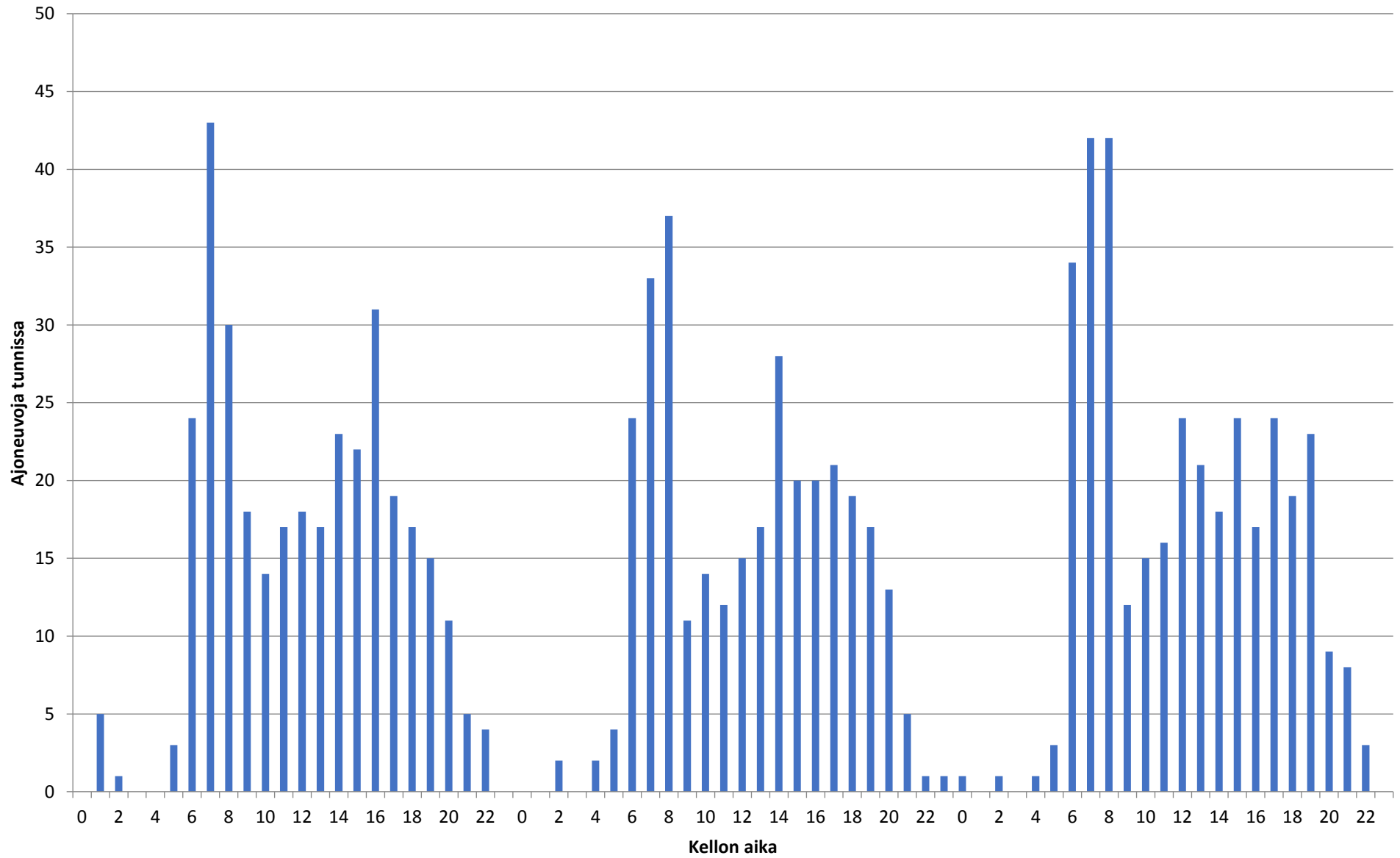

Liikennetiedot

Päivämäärä Tunti Ajoneuvoja Keskinopeus (km/h) Kevyet Raskaat

28.11.2017	0	0	0	0	0
28.11.2017	1	5	17,4	5	0
28.11.2017	2	1	10	1	0
28.11.2017	3	0	0	0	0
28.11.2017	4	0	0	0	0
28.11.2017	5	3	47	3	0
28.11.2017	6	24	41,3	24	0
28.11.2017	7	43	37,3	43	0
28.11.2017	8	30	38	28	2
28.11.2017	9	18	35,1	17	1
28.11.2017	10	14	36,1	14	0
28.11.2017	11	17	34,8	16	1
28.11.2017	12	18	32,9	17	1
28.11.2017	13	17	33,6	15	2
28.11.2017	14	23	37,5	23	0
28.11.2017	15	22	37	21	1
28.11.2017	16	31	37,8	31	0
28.11.2017	17	19	34,5	19	0
28.11.2017	18	17	32,6	17	0
28.11.2017	19	15	35,9	15	0
28.11.2017	20	11	37,9	11	0
28.11.2017	21	5	35,8	5	0
28.11.2017	22	4	41	4	0
28.11.2017	23	0	0	0	0
29.11.2017	0	0	0	0	0
29.11.2017	1	0	0	0	0
29.11.2017	2	2	41,5	2	0
29.11.2017	3	0	0	0	0
29.11.2017	4	2	13	2	0
29.11.2017	5	4	42,3	4	0
29.11.2017	6	24	42,4	24	0
29.11.2017	7	33	38,8	33	0
29.11.2017	8	37	35,9	37	0
29.11.2017	9	11	33,9	10	1
29.11.2017	10	14	37,5	14	0
29.11.2017	11	12	33,1	12	0
29.11.2017	12	15	33,9	13	2
29.11.2017	13	17	35,7	16	1
29.11.2017	14	28	35,7	26	2
29.11.2017	15	20	40,9	19	1
29.11.2017	16	20	38	17	3
29.11.2017	17	21	37,5	21	0
29.11.2017	18	19	35,6	19	0
29.11.2017	19	17	30,9	17	0

29.11.2017	20	13	35,3	13	0
29.11.2017	21	5	29,2	2	3
29.11.2017	22	1	25	1	0
29.11.2017	23	1	47	1	0
30.11.2017	0	1	28	1	0
30.11.2017	1	0	0	0	0
30.11.2017	2	1	49	1	0
30.11.2017	3	0	0	0	0
30.11.2017	4	1	8	1	0
30.11.2017	5	3	44	3	0
30.11.2017	6	34	40,1	33	1
30.11.2017	7	42	37,9	42	0
30.11.2017	8	42	36,3	40	2
30.11.2017	9	12	34	12	0
30.11.2017	10	15	34,6	14	1
30.11.2017	11	16	34,2	16	0
30.11.2017	12	24	35,4	21	3
30.11.2017	13	21	39,6	20	1
30.11.2017	14	18	33,4	18	0
30.11.2017	15	24	38,3	24	0
30.11.2017	16	17	32,9	17	0
30.11.2017	17	24	36,3	24	0
30.11.2017	18	19	30,6	19	0
30.11.2017	19	23	35,2	23	0
30.11.2017	20	9	32,4	9	0
30.11.2017	21	8	38,4	7	1
30.11.2017	22	3	33,3	2	0
30.11.2017	23	0	0	0	0

Liikennetiedot ajoneuvoryhmittäin - Piste 4 Suunta 2

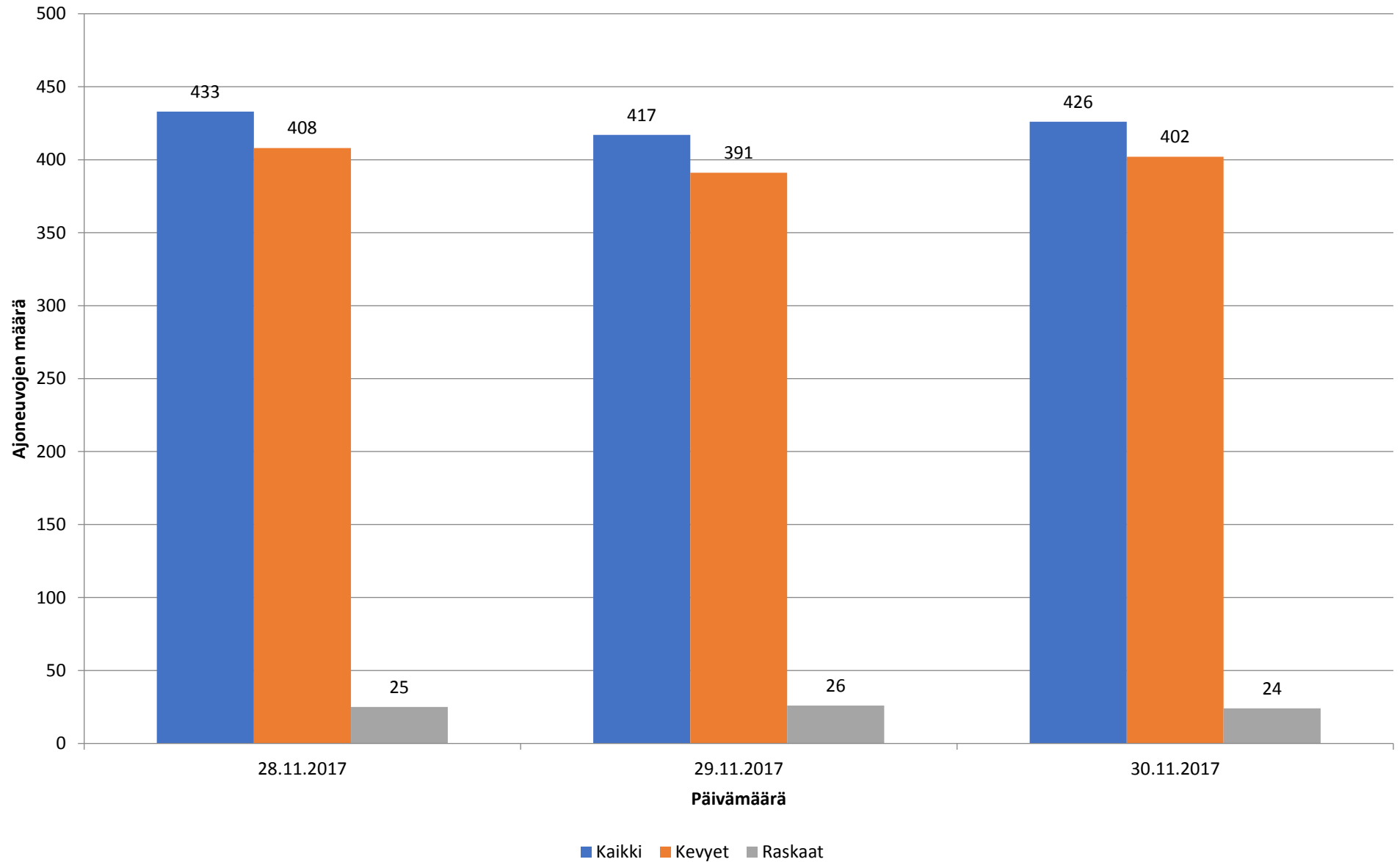

Nopeusjakauma - Koko mittaus - Piste 4 Suunta 2

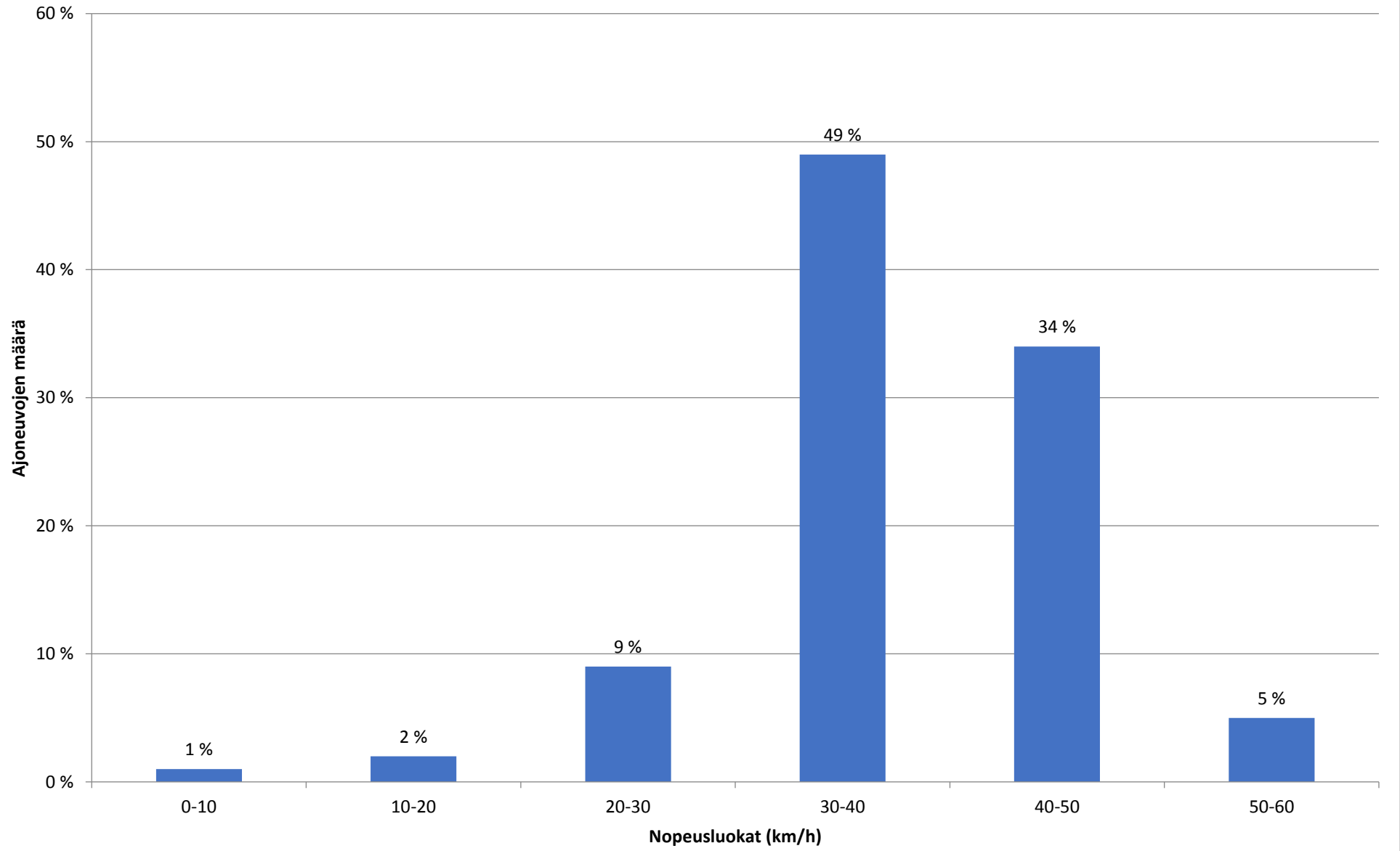

Keskinopeus - 28.11.2017-30.11.2017 - Piste 4 Suunta 2

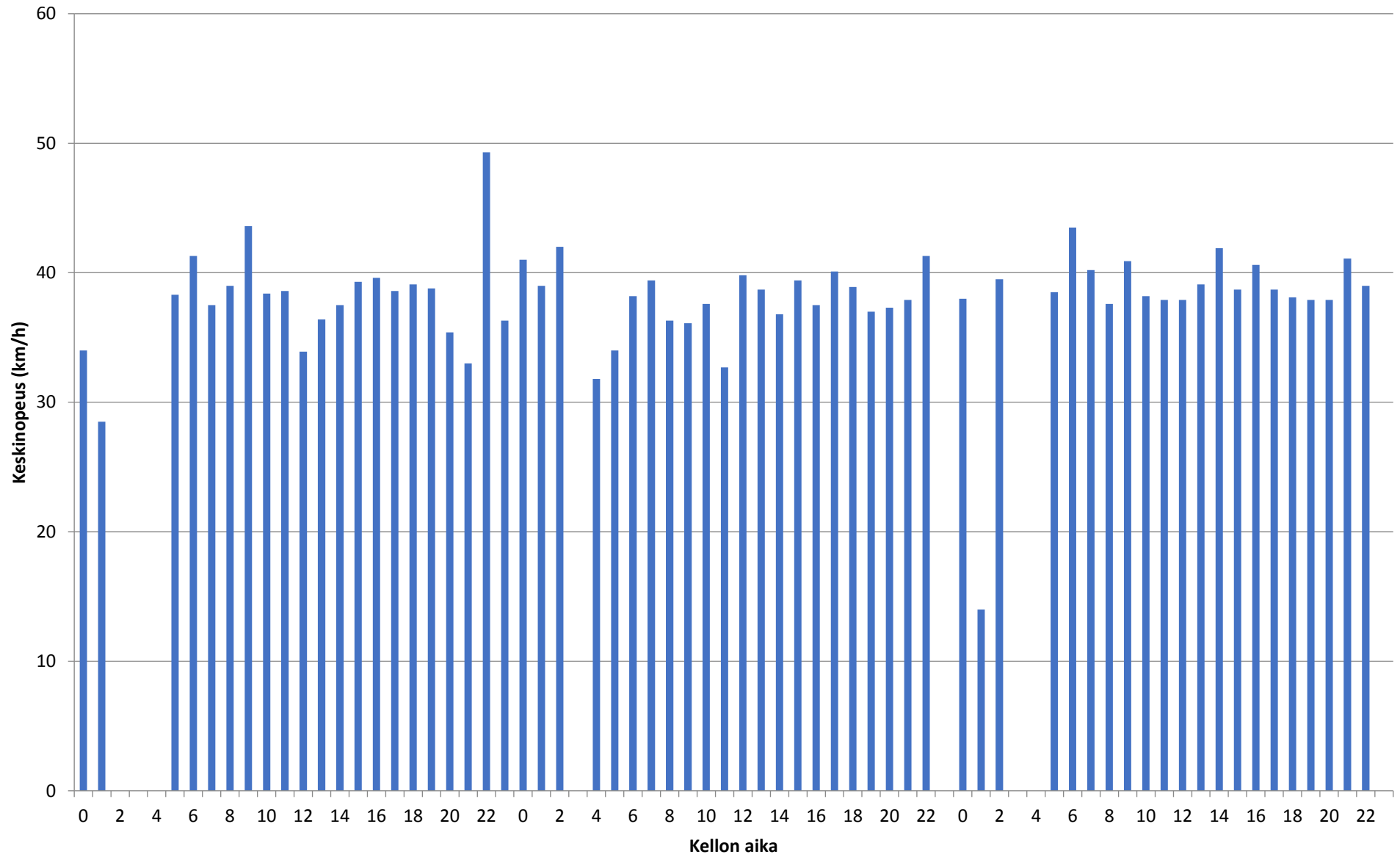

Liikennetiedot - 28.11.2017-30.11.2017 - Piste 4 Suunta 2

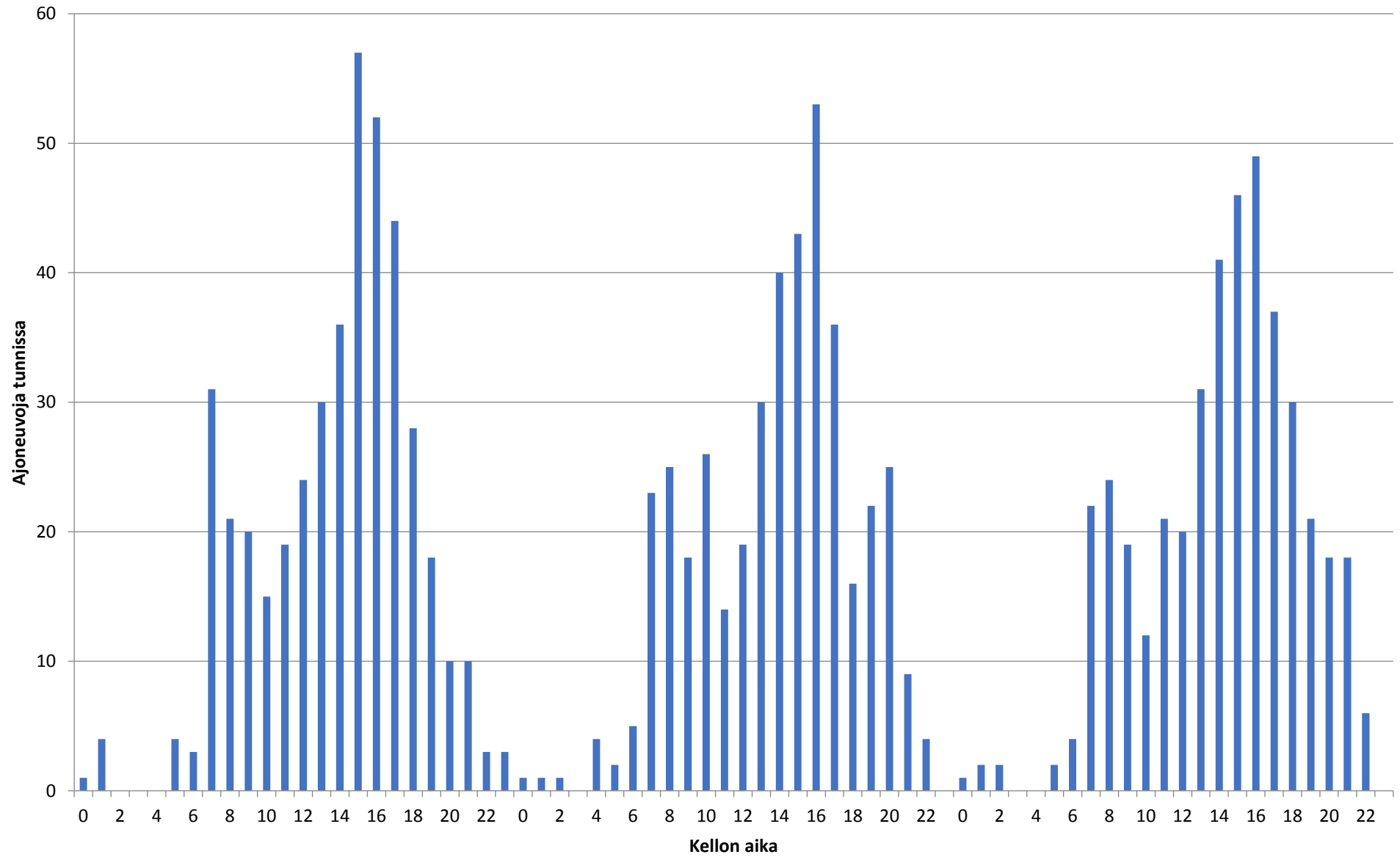

Liikennetiedot

Päivämäärä Tunti Ajoneuvoja Keskinopeus (km/h) Kevyet Raskaat

28.11.2017	0	1	34	1	0
28.11.2017	1	4	28,5	4	0
28.11.2017	2	0	0	0	0
28.11.2017	3	0	0	0	0
28.11.2017	4	0	0	0	0
28.11.2017	5	4	38,3	4	0
28.11.2017	6	3	41,3	3	0
28.11.2017	7	31	37,5	30	1
28.11.2017	8	21	39	19	2
28.11.2017	9	20	43,6	20	0
28.11.2017	10	15	38,4	15	0
28.11.2017	11	19	38,6	18	1
28.11.2017	12	24	33,9	20	4
28.11.2017	13	30	36,4	25	5
28.11.2017	14	36	37,5	31	5
28.11.2017	15	57	39,3	53	4
28.11.2017	16	52	39,6	50	2
28.11.2017	17	44	38,6	44	0
28.11.2017	18	28	39,1	28	0
28.11.2017	19	18	38,8	18	0
28.11.2017	20	10	35,4	10	0
28.11.2017	21	10	33	9	1
28.11.2017	22	3	49,3	3	0
28.11.2017	23	3	36,3	3	0
29.11.2017	0	1	41	1	0
29.11.2017	1	1	39	1	0
29.11.2017	2	1	42	1	0
29.11.2017	3	0	0	0	0
29.11.2017	4	4	31,8	4	0
29.11.2017	5	2	34	2	0
29.11.2017	6	5	38,2	5	0
29.11.2017	7	23	39,4	21	2
29.11.2017	8	25	36,3	20	5
29.11.2017	9	18	36,1	18	0
29.11.2017	10	26	37,6	26	0
29.11.2017	11	14	32,7	12	2
29.11.2017	12	19	39,8	18	1
29.11.2017	13	30	38,7	25	5
29.11.2017	14	40	36,8	36	4
29.11.2017	15	43	39,4	40	3
29.11.2017	16	53	37,5	51	2
29.11.2017	17	36	40,1	35	1
29.11.2017	18	16	38,9	16	0
29.11.2017	19	22	37	22	0

29.11.2017	20	25	37,3	24	1
29.11.2017	21	9	37,9	9	0
29.11.2017	22	4	41,3	4	0
29.11.2017	23	0	0	0	0
30.11.2017	0	1	38	1	0
30.11.2017	1	2	14	2	0
30.11.2017	2	2	39,5	2	0
30.11.2017	3	0	0	0	0
30.11.2017	4	0	0	0	0
30.11.2017	5	2	38,5	2	0
30.11.2017	6	4	43,5	4	0
30.11.2017	7	22	40,2	19	3
30.11.2017	8	24	37,6	19	5
30.11.2017	9	19	40,9	16	3
30.11.2017	10	12	38,2	11	1
30.11.2017	11	21	37,9	19	2
30.11.2017	12	20	37,9	18	2
30.11.2017	13	31	39,1	28	3
30.11.2017	14	41	41,9	38	3
30.11.2017	15	46	38,7	44	2
30.11.2017	16	49	40,6	49	0
30.11.2017	17	37	38,7	37	0
30.11.2017	18	30	38,1	30	0
30.11.2017	19	21	37,9	21	0
30.11.2017	20	18	37,9	18	0
30.11.2017	21	18	41,1	18	0
30.11.2017	22	6	39	5	0
30.11.2017	23	0	0	0	0

Päivämäärä	Nopeusluokat (km/h)												Liikennemäärät		
	0 - 10	10 - 20	20 - 30	30 - 40	40 - 50	50 - 60	60 - 70	70 - 80	80 - 90	90 - 100	100 - 110	110 - 120	120 -	Kevyet	Raskaat

28.11.2017	1 %	2 %	8 %	52 %	34 %	3 %	0 %	0 %	0 %	0 %	0 %	0 %	0 %	408	25	433
29.11.2017	1 %	2 %	10 %	48 %	34 %	4 %	0 %	0 %	0 %	0 %	0 %	0 %	0 %	391	26	417
30.11.2017	1 %	1 %	9 %	47 %	33 %	8 %	0 %	0 %	0 %	0 %	0 %	0 %	0 %	402	24	426
Koko mittaus	1 %	2 %	9 %	49 %	34 %	5 %	0 %	0 %	0 %	0 %	0 %	0 %	0 %	1201	75	1276

Päivämäärä	Nopeusluokat (km/h)												Liikennemäärät		
	0 - 10	10 - 20	20 - 30	30 - 40	40 - 50	50 - 60	60 - 70	70 - 80	80 - 90	90 - 100	100 - 110	110 - 120	120 -	Kevyet	Raskaat

28.11.2017	4 %	3 %	9 %	55 %	26 %	3 %	0 %	0 %	0 %	0 %	0 %	0 %	0 %	329	8	337
29.11.2017	3 %	2 %	14 %	53 %	24 %	4 %	0 %	0 %	0 %	0 %	0 %	0 %	0 %	303	13	316
30.11.2017	4 %	2 %	13 %	52 %	26 %	3 %	0 %	0 %	0 %	0 %	0 %	0 %	0 %	348	9	357
Koko mittaus	3 %	2 %	12 %	53 %	25 %	3 %	0 %	0 %	0 %	0 %	0 %	0 %	0 %	980	30	1010

Sompiontie 2021

Havaintoarvot	21.5.-28.5	29.5.-5.6	
Nopeusrajoitus	30	30	km/h
Keskinopeus	23	25	km/h
85 % persentiilinopeus	32	33	km/h
Rajoituksen ylittäneitä	19	24	%
Yli 10 km/h rajoituksen ylittäneitä	3	3	%
Arvio suunnan liikennemäärästä	600	585	ajon./vrk

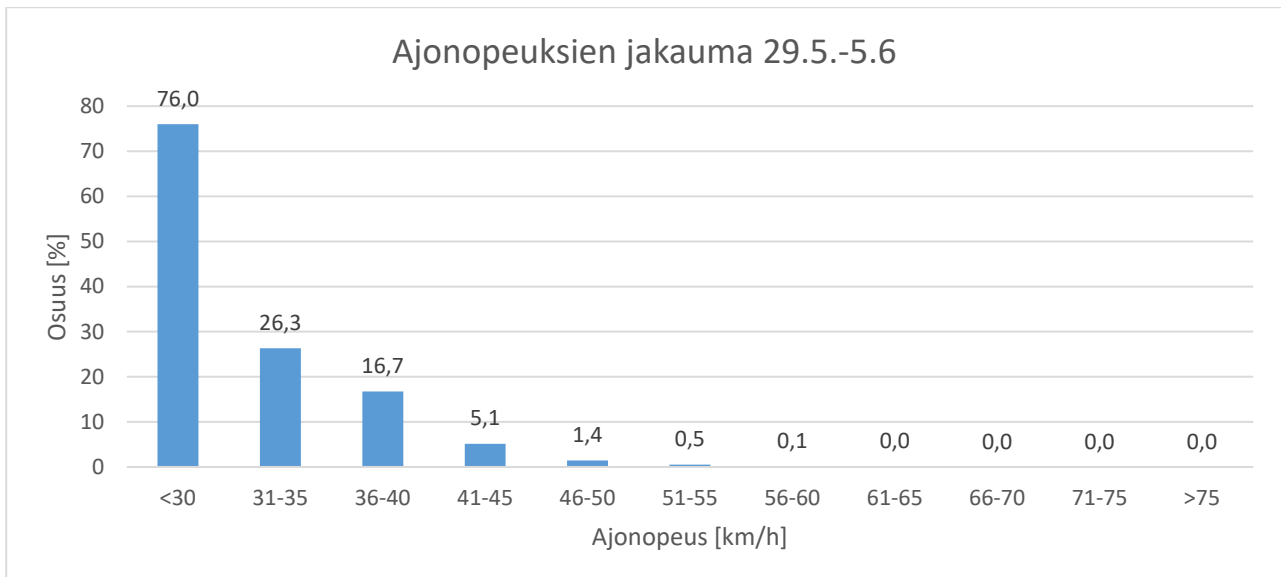
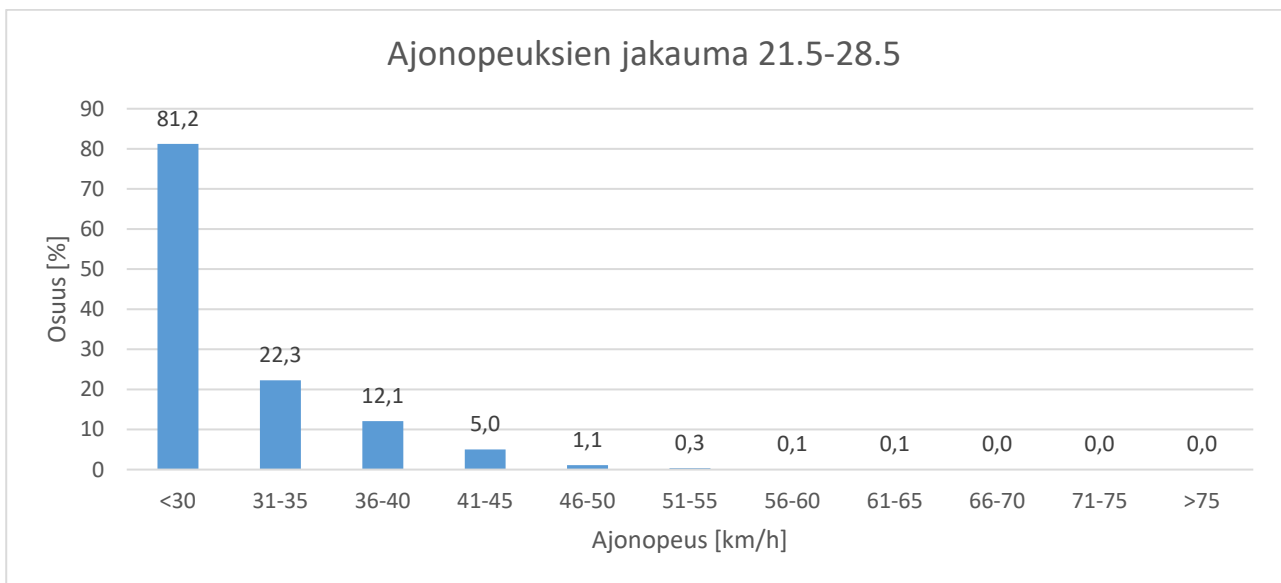
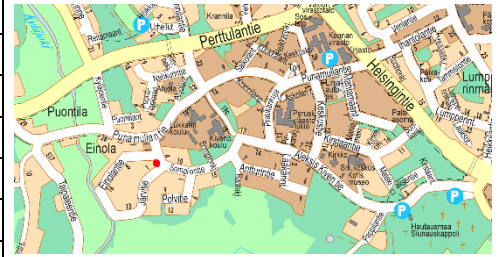

Tuntikohtaiset keskimääräiset havaintoarvot 21.5-28.5

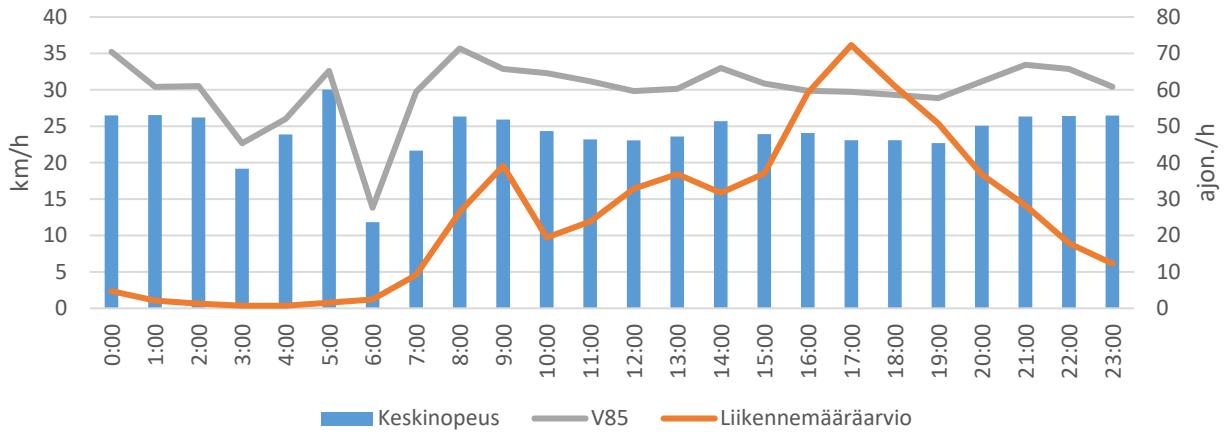

Tuntikohtaiset keskimääräiset havaintoarvot 29.5.-5.6

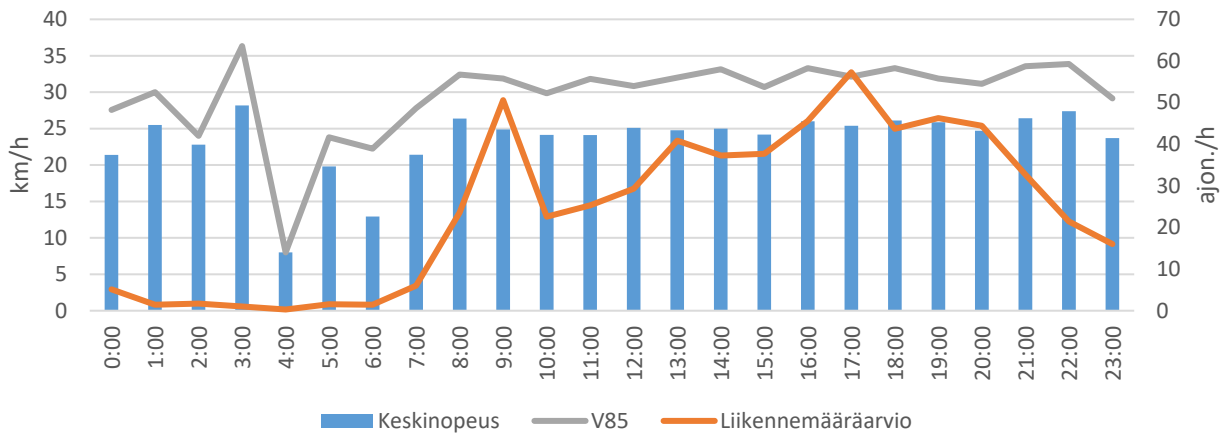

Yli 10 km/h ylinopeudet 21.5-28.5

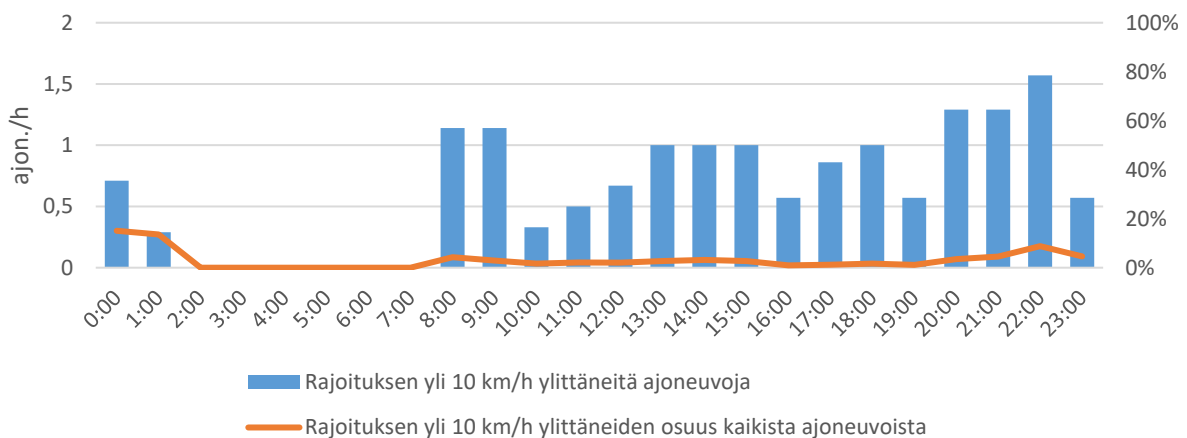

Yli 10 km/h ylinopeudet 29.5.-5.6

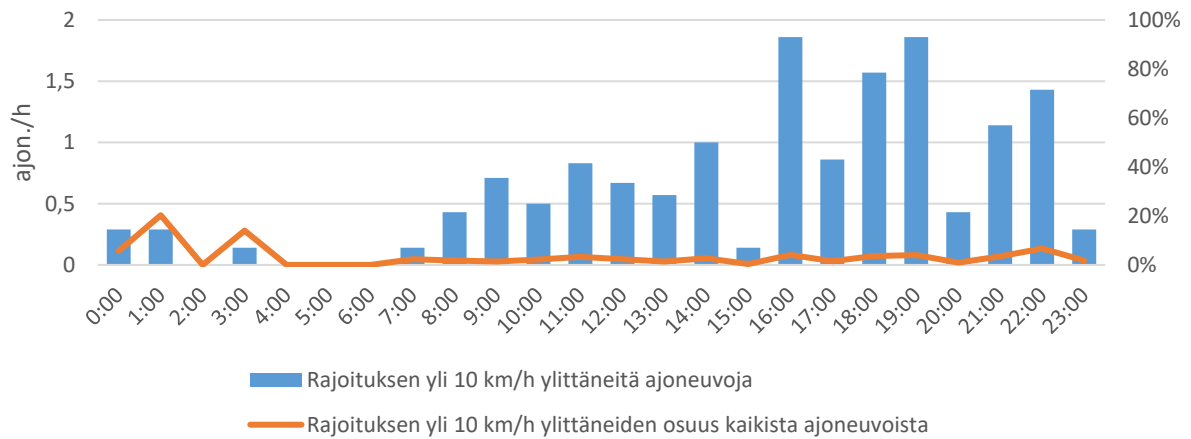

Viikopäiväkohtaiset keskimääräiset havaintoarvot 21.5-28.5

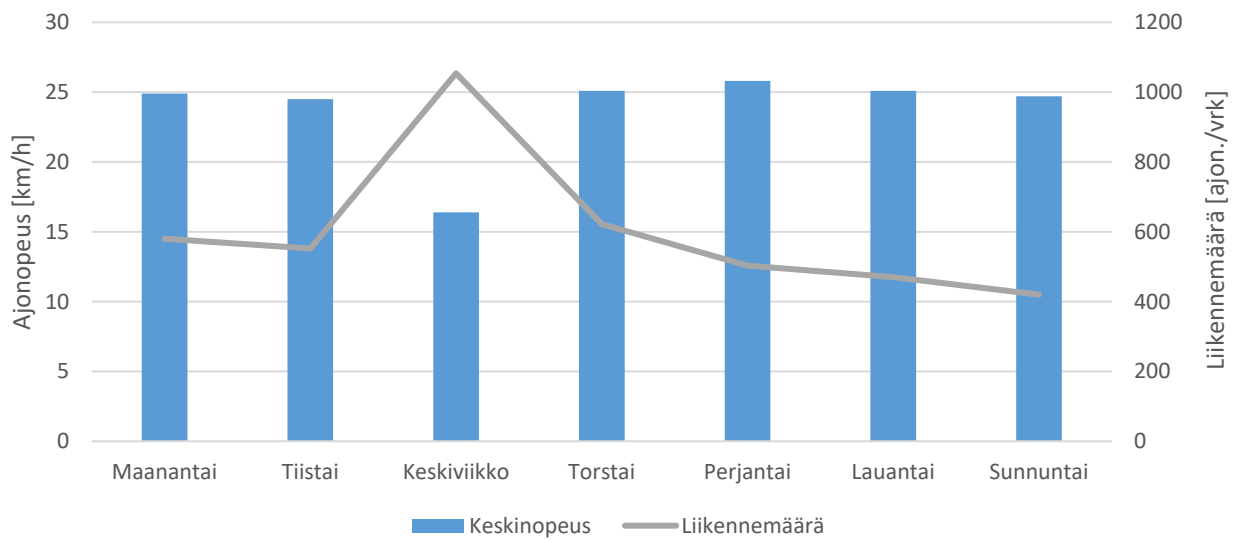

Viikonpäiväkohtaiset keskimääräiset havaintoarvot 29.5.-5.6

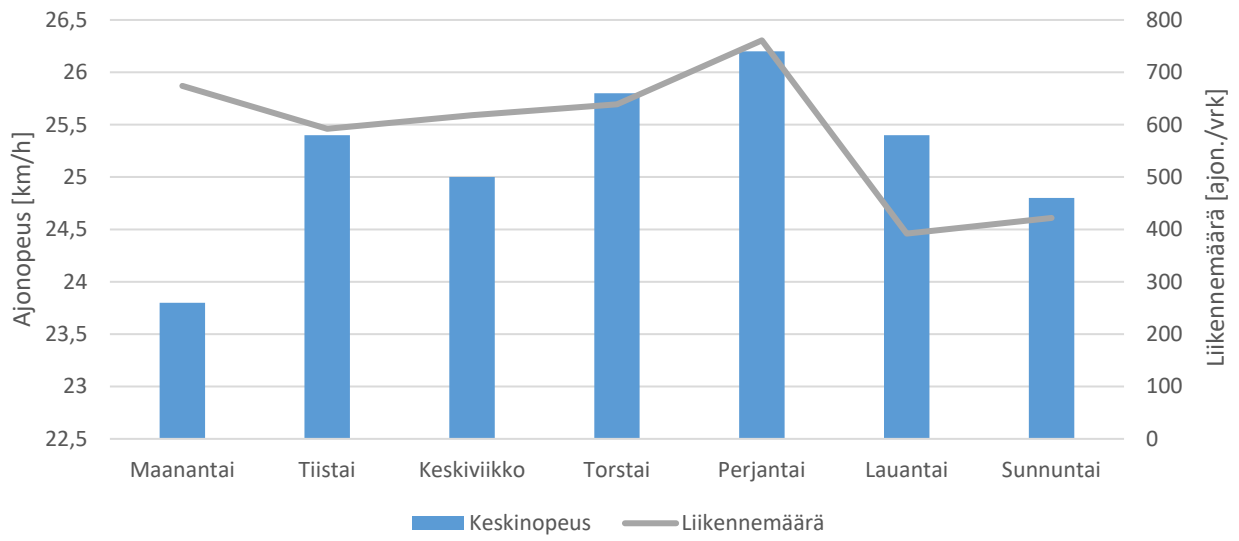

Sompiontie 2021

Havaintoarvot	11-26.8	
Nopeusrajoitus	30	km/h
Keskinopeus	31	km/h
85 % persentiilinopeus	38	km/h
Rajoituksen ylittäneitä	57	%
Yli 10 km/h rajoituksen ylittäneitä	14	%
Arvio suunnan liikennemäärästä	546	ajon./vrk

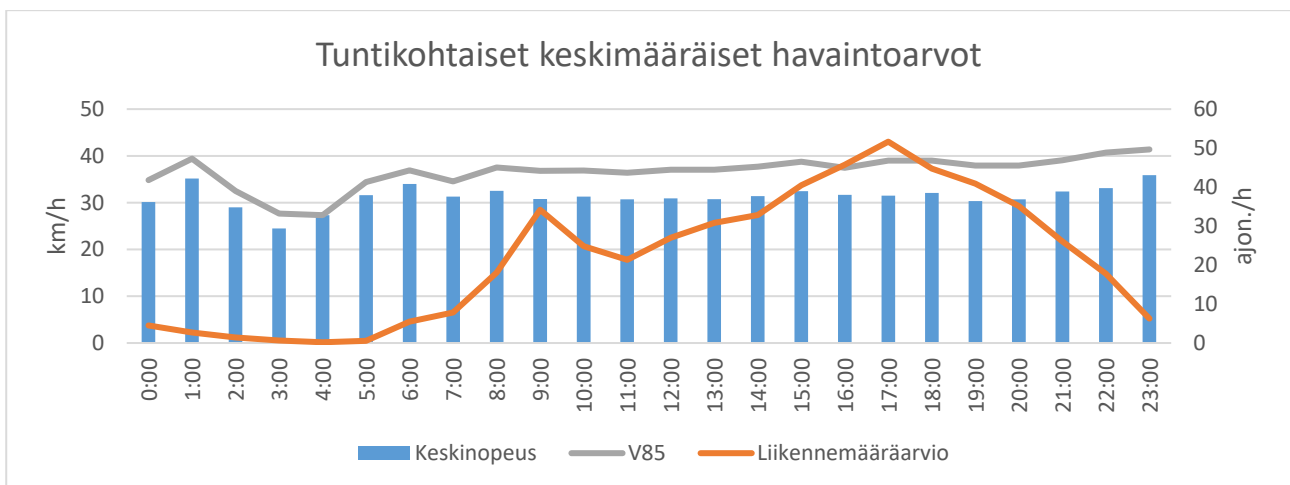
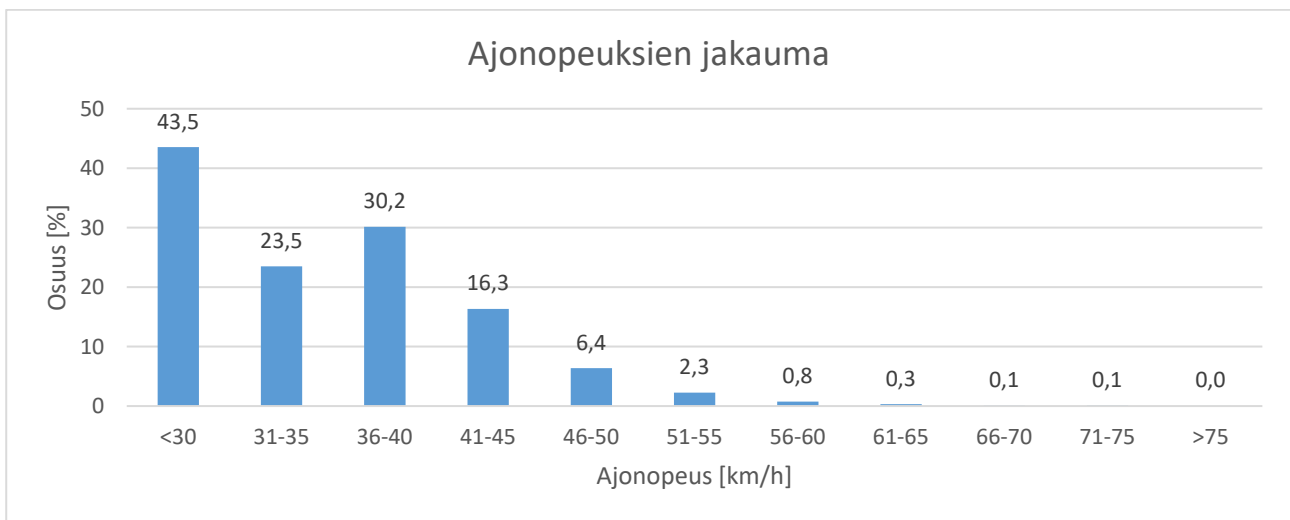
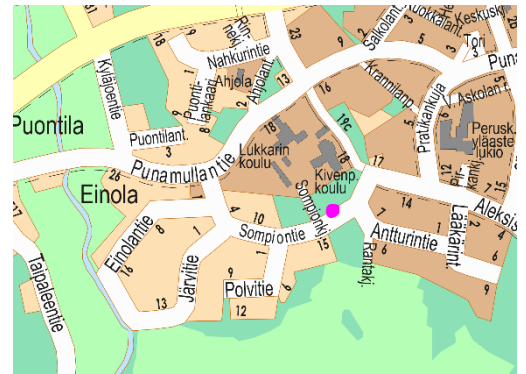

Yli 10 km/h ylinopeudet

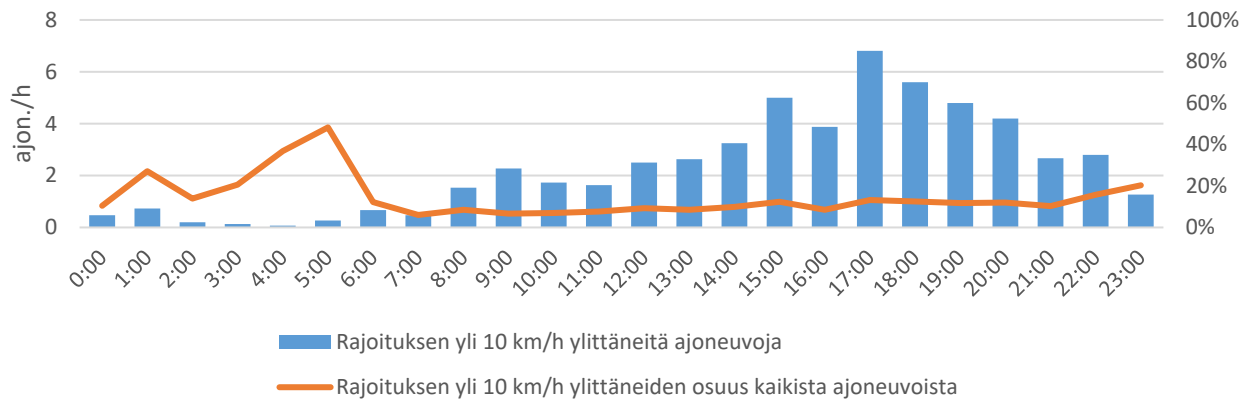

Viikopäiväkohtaiset keskimääräiset havaintoarvot

