

Painelaskelmat 13.6.2023

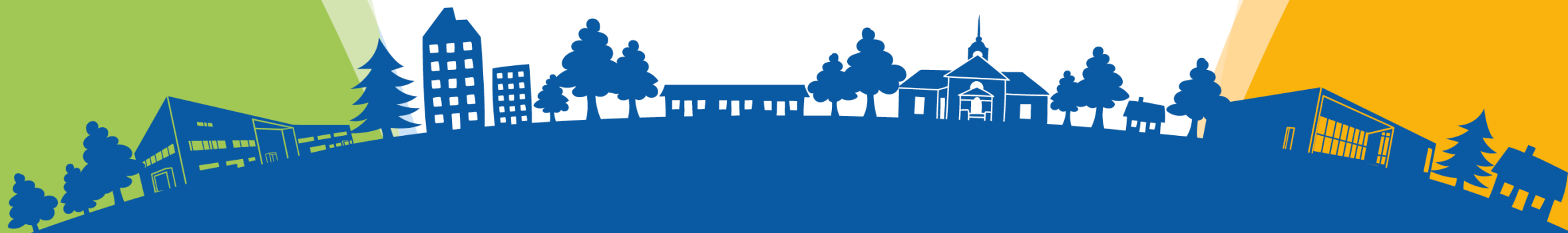

Nurmijärvi
– *paremman arjen ilmiö*



Painelaskelma perusuran mukaisesti ilman sopeutuksia

Nurmijärvi	Trendi		2016-2021							14 921	
	2020	2021	2022	2023	2024	2025	2026	2027	2028	2029	2030
Asukasluku	43 663	44 127	44 458	44 820	45 174	45 514	45 846	46 168	46 475	46 774	47 065
Veroprosentti	19,75	19,75	19,75	7,11	7,10	7,10	7,10	7,10	7,10	7,10	7,10
Toimintakate 1000 e	-225 197	-217 849	-240 500	-109 493	-115 781	-122 043	-127 420	-131 647	-135 969	-140 405	-144 959
...josta sopeutus	0	0	0	0	0	0	0	0	0	0	0
Toimintakatteen muutos 1000 e	7 348	-22 651	131 007	-6 287	-6 263	-5 376	-4 227	-4 322	-4 437	-4 554	
...muutos %:ia		-3,3 %	10,4 %	-54,5 %	5,7 %	5,4 %	4,4 %	3,3 %	3,3 %	3,3 %	3,2 %
Tuloverotulo 1000 e	180 605	186 283	196 530	91 399	84 117	87 717	91 446	94 695	98 022	101 444	104 964
Kiinteistövero 1000 e	10 772	11 981	12 667	13 303	13 449	13 598	13 748	13 901	14 057	14 214	14 375
Osuus yhteisöveron tuotosta 1000 e	9 254	12 101	13 385	9 776	8 588	9 188	9 647	9 937	10 235	10 542	10 858
Verotulot yhteensä 1000 e	200 631	210 366	222 582	114 478	106 155	110 502	114 842	118 532	122 313	126 200	130 196
Valtionosuudet 1000 e	51 698	69 084	45 568	31 508	33 760	33 225	33 692	33 168	34 123	35 017	36 055
...muutos 1000 e		17 386	-23 516	-14 060	2 252	-535	467	-524	955	894	1 038
...muutos %:ia		33,6 %	-34,0 %	-30,9 %	7,1 %	-1,6 %	1,4 %	-1,6 %	2,9 %	2,6 %	3,0 %
Verorahoitus yhteensä 1000 e	252 329	279 449	268 150	145 986	139 915	143 727	148 533	151 700	156 436	161 217	166 251
...muutos 1000 e		27 120	-11 300	-122 164	-6 071	3 812	4 807	3 167	4 736	4 781	5 034
...muutos %:ia		10,7 %	-4,0 %	-45,6 %	-4,2 %	2,7 %	3,3 %	2,1 %	3,1 %	3,1 %	3,1 %
Käyttökate 1000 e	27 132	61 600	27 650	36 493	24 134	21 684	21 114	20 054	20 468	20 811	21 291
Rahoitustuotot ja -kulut 1000 e	1 292	1 841	1 222	188	-1 262	-3 369	-4 917	-6 334	-7 649	-8 498	-9 220
Vuosikate 1000 e	28 424	63 442	28 871	36 680	22 872	18 315	16 197	13 719	12 819	12 314	12 071
Poistot 1000 e	20 710	19 069	20 779	20 618	21 379	22 688	24 878	26 398	27 227	28 196	28 448
Satunnaiset tulot ja menot 1000 e	0	0	0	0	0	0	0	0	0	0	0
Yli-/alijäämä 1000 e	1 726	30 585	3 093	8 063	1 494	-4 373	-8 681	-11 779	-13 508	-14 982	-15 477
Kumulatiivinen jäämä 1000 e	40 073	43 109	46 202	54 265	55 758	51 385	42 704	30 926	17 417	2 435	-13 042
Kumulatiivinen jäämä eur/as	918	977	1 039	1 211	1 234	1 129	931	670	375	52	-277
Nettoinvestoinnit 1000 e	33 033	17 883	30 987	34 456	45 184	62 500	52 520	41 470	44 854	32 773	42 340
Lainakanta 1000 eur	206 720	217 265	226 370	223 821	245 814	292 692	332 022	362 201	395 752	418 094	450 685
Lainakanta eur/as	4 734	4 924	5 092	4 994	5 441	6 431	7 242	7 845	8 515	8 939	9 576



Painelaskelma korjatuilla sopeutuksilla

Nurmijärvi	Trendi		2016-2021	14 921							
	2020	2021	2022	2023	2024	2025	2026	2027	2028	2029	2030
Asukasluku	43 663	44 127	44 458	44 820	45 174	45 514	45 846	46 168	46 475	46 774	47 065
Veroprosentti	19,75	19,75	19,75	7,11	7,10	7,10	7,10	7,10	7,10	7,10	7,10
Toimintakate 1000 e	-225 197	-217 849	-240 500	-109 493	-113 650	-117 797	-122 224	-126 279	-130 424	-134 680	-139 049
...josta sopeutus	0	0	0	0	-2 131	-2 000	-762	0	0	0	0
Toimintakatteen muutos 1000 e		7 348	-22 651	131 007	-4 157	-4 147	-4 427	-4 055	-4 146	-4 256	-4 368
...muutos %:ia		-3,3 %	10,4 %	-54,5 %	3,8 %	3,6 %	3,8 %	3,3 %	3,3 %	3,3 %	3,2 %
Tuloverotulo 1000 e	180 605	186 283	196 530	91 399	84 117	87 717	91 446	94 695	98 022	101 444	104 964
Kiinteistövero 1000 e	10 772	11 981	12 667	13 303	13 449	13 598	13 748	13 901	14 057	14 214	14 375
Osuus yhteisöveron tuotosta 1000 e	9 254	12 101	13 385	9 776	8 588	9 188	9 647	9 937	10 235	10 542	10 858
Verotulot yhteensä 1000 e	200 631	210 366	222 582	114 478	106 155	110 502	114 842	118 532	122 313	126 200	130 196
Valtionosuudet 1000 e	51 698	69 084	45 568	31 508	33 760	33 225	33 692	33 168	34 123	35 017	36 055
...muutos 1000 e		17 386	-23 516	-14 060	2 252	-535	467	-524	955	894	1 038
...muutos %:ia		33,6 %	-34,0 %	-30,9 %	7,1 %	-1,6 %	1,4 %	-1,6 %	2,9 %	2,6 %	3,0 %
Verorahoitus yhteensä 1000 e	252 329	279 449	268 150	145 986	139 915	143 727	148 533	151 700	156 436	161 217	166 251
...muutos 1000 e		27 120	-11 300	-122 164	-6 071	3 812	4 807	3 167	4 736	4 781	5 034
...muutos %:ia		10,7 %	-4,0 %	-45,6 %	-4,2 %	2,7 %	3,3 %	2,1 %	3,1 %	3,1 %	3,1 %
Käyttökate 1000 e	27 132	61 600	27 650	36 493	26 265	25 930	26 310	25 422	26 012	26 537	27 202
Rahoitustuotot ja -kulut 1000 e	1 292	1 841	1 222	188	-1 244	-3 280	-4 708	-5 971	-7 112	-7 790	-8 338
Vuosikate 1000 e	28 424	63 442	28 871	36 680	25 021	22 651	21 602	19 450	18 900	18 747	18 864
Poistot 1000 e	20 710	19 069	20 779	20 618	21 379	22 688	24 878	26 398	27 227	28 196	28 448
Satunnaiset tulot ja menot 1000 e	0	0	0	0	0	0	0	0	0	0	0
Yli-/alijäämä 1000 e	1 726	30 585	3 093	8 063	3 643	-37	-3 276	-6 048	-7 427	-8 549	-8 684
Kumulatiivinen jäämä 1000 e	40 073	43 109	46 202	54 265	57 907	57 870	54 594	48 547	41 120	32 571	23 887
Kumulatiivinen jäämä eur/as	918	977	1 039	1 211	1 282	1 271	1 191	1 052	885	696	508
Nettoinvestoinnit 1000 e	33 033	17 883	30 987	34 456	45 184	62 500	52 520	41 470	44 854	32 773	42 340
Lainakanta 1000 eur	206 720	217 265	226 370	223 821	243 665	286 207	320 132	344 580	372 049	387 958	413 757
Lainakanta eur/as	4 734	4 924	5 092	4 994	5 394	6 288	6 983	7 464	8 005	8 294	8 791

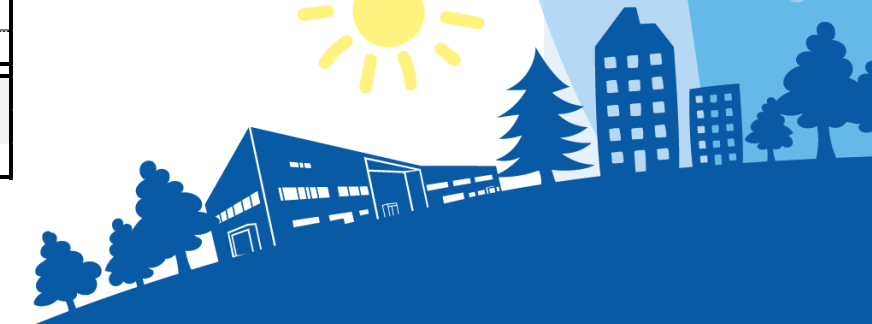

Painelaskelma sopeutuksilla + 0,2 %-yksikön korotus

Nurmijärvi	Trendi		2016-2021 14 921								2029	2030
	2020	2021	2022	2023	2024	2025	2026	2027	2028			
Asukasluku	43 663	44 127	44 458	44 820	45 174	45 514	45 846	46 168	46 475	46 774	47 065	
Veroprosentti	19,75	19,75	19,75	7,11	7,30	7,30	7,30	7,30	7,30	7,30	7,30	
Toimintakate 1000 e	-225 197	-217 849	-240 500	-109 493	-113 650	-117 797	-122 224	-126 279	-130 424	-134 680	-139 049	
...josta sopeutus	0	0	0	0	-2 131	-2 000	-762	0	0	0	0	
Toimintakateen muutos 1000 e		7 348	-22 651	131 007	-4 157	-4 147	-4 427	-4 055	-4 146	-4 256	-4 368	
...muutos %:ia		-3,3 %	10,4 %	-54,5 %	3,8 %	3,6 %	3,8 %	3,3 %	3,3 %	3,3 %	3,2 %	
Tuloverotulo 1000 e	180 605	186 283	196 530	91 399	86 487	90 188	94 022	97 362	100 783	104 302	107 920	
Kiinteistövero 1000 e	10 772	11 981	12 667	13 303	13 449	13 598	13 748	13 901	14 057	14 214	14 375	
Osuus yhteisöveron tuotosta 1000 e	9 254	12 101	13 385	9 776	8 588	9 188	9 647	9 937	10 235	10 542	10 858	
Verotulot yhteensä 1000 e	200 631	210 366	222 582	114 478	108 524	112 973	117 418	121 200	125 074	129 058	133 153	
Valtionosuudet 1000 e	51 698	69 084	45 568	31 508	33 760	33 225	33 692	33 168	34 123	35 017	36 055	
...muutos 1000 e		17 386	-23 516	-14 060	2 252	-535	467	-524	955	894	1 038	
...muutos %:ia		33,6 %	-34,0 %	-30,9 %	7,1 %	-1,6 %	1,4 %	-1,6 %	2,9 %	2,6 %	3,0 %	
Verorahoitus yhteensä 1000 e	252 329	279 449	268 150	145 986	142 284	146 198	151 109	154 368	159 197	164 074	169 208	
...muutos 1000 e		27 120	-11 300	-122 164	-3 702	3 914	4 912	3 258	4 829	4 877	5 133	
...muutos %:ia		10,7 %	-4,0 %	-45,6 %	-2,5 %	2,8 %	3,4 %	2,2 %	3,1 %	3,1 %	3,1 %	
Käyttökate 1000 e	27 132	61 600	27 650	36 493	28 635	28 401	28 886	28 089	28 773	29 394	30 159	
Rahoitustuotot ja -kulut 1000 e	1 292	1 841	1 222	188	-1 224	-3 204	-4 564	-5 748	-6 797	-7 388	-7 849	
Vuosikate 1000 e	28 424	63 442	28 871	36 680	27 411	25 198	24 321	22 342	21 976	22 006	22 310	
Poistot 1000 e	20 710	19 069	20 779	20 618	21 379	22 688	24 878	26 398	27 227	28 196	28 448	
Satunnaiset tulot ja menot 1000 e	0	0	0	0	0	0	0	0	0	0	0	
Yli-/alijäämä 1000 e	1 726	30 585	3 093	8 063	6 032	2 510	-556	-3 156	-4 351	-5 291	-5 238	
Kumulatiivinen jäämä 1000 e	40 073	43 109	46 202	54 265	60 297	62 806	62 250	59 094	54 743	49 452	44 214	
Kumulatiivinen jäämä eur/as	918	977	1 039	1 211	1 335	1 380	1 358	1 280	1 178	1 057	939	
Nettoinvestoinnit 1000 e	33 033	17 883	30 987	34 456	45 184	62 500	52 520	41 470	44 854	32 773	42 340	
Lainakanta 1000 eur	206 720	217 265	226 370	223 821	241 276	281 271	312 477	334 033	358 427	371 077	393 429	
Lainakanta eur/as	4 734	4 924	5 092	4 994	5 341	6 180	6 816	7 235	7 712	7 933	8 359	



Painelaskelma sopeutuksilla + 0,3 %-yksikön korotus

Nurmijärvi	Trendi		2016-2021							14 921	
	2020	2021	2022	2023	2024	2025	2026	2027	2028	2029	2030
Asukasluku	43 663	44 127	44 458	44 820	45 174	45 514	45 846	46 168	46 475	46 774	47 065
Veroprosentti	19,75	19,75	19,75	7,11	7,40	7,40	7,40	7,40	7,40	7,40	7,40
Toimintakate 1000 e	-225 197	-217 849	-240 500	-109 493	-113 650	-117 797	-122 224	-126 279	-130 424	-134 680	-139 049
...josta sopeutus	0	0	0	0	-2 131	-2 000	-762	0	0	0	0
Toimintakatteen muutos 1000 e		7 348	-22 651	131 007	-4 157	-4 147	-4 427	-4 055	-4 146	-4 256	-4 368
...muutos %:ia		-3,3 %	10,4 %	-54,5 %	3,8 %	3,6 %	3,8 %	3,3 %	3,3 %	3,3 %	3,2 %
Tuloverotulo 1000 e	180 605	186 283	196 530	91 399	87 672	91 423	95 310	98 696	102 163	105 730	109 399
Kiinteistövero 1000 e	10 772	11 981	12 667	13 303	13 449	13 598	13 748	13 901	14 057	14 214	14 375
Osuus yhteisöveron tuotosta 1000 e	9 254	12 101	13 385	9 776	8 588	9 188	9 647	9 937	10 235	10 542	10 858
Verotulot yhteensä 1000 e	200 631	210 366	222 582	114 478	109 709	114 209	118 706	122 534	126 455	130 486	134 631
Valtionosuudet 1000 e	51 698	69 084	45 568	31 508	33 760	33 225	33 692	33 168	34 123	35 017	36 055
...muutos 1000 e		17 386	-23 516	-14 060	2 252	-535	467	-524	955	894	1 038
...muutos %:ia		33,6 %	-34,0 %	-30,9 %	7,1 %	-1,6 %	1,4 %	-1,6 %	2,9 %	2,6 %	3,0 %
Verorahoitus yhteensä 1000 e	252 329	279 449	268 150	145 986	143 469	147 433	152 397	155 702	160 578	165 503	170 686
...muutos 1000 e		27 120	-11 300	-122 164	-2 517	3 964	4 964	3 304	4 876	4 925	5 183
...muutos %:ia		10,7 %	-4,0 %	-45,6 %	-1,7 %	2,8 %	3,4 %	2,2 %	3,1 %	3,1 %	3,1 %
Käyttökate 1000 e	27 132	61 600	27 650	36 493	29 819	29 637	30 173	29 423	30 154	30 823	31 637
Rahoitustuotot ja -kulut 1000 e	1 292	1 841	1 222	188	-1 214	-3 166	-4 492	-5 636	-6 640	-7 188	-7 604
Vuosikate 1000 e	28 424	63 442	28 871	36 680	28 606	26 471	25 681	23 787	23 513	23 635	24 033
Poistot 1000 e	20 710	19 069	20 779	20 618	21 379	22 688	24 878	26 398	27 227	28 196	28 448
Satunnaiset tulot ja menot 1000 e	0	0	0	0	0	0	0	0	0	0	0
Yli-/alijäämä 1000 e	1 726	30 585	3 093	8 063	7 227	3 783	803	-1 711	-2 814	-3 661	-3 515
Kumulatiivinen jäämä 1000 e	40 073	43 109	46 202	54 265	61 492	65 274	66 078	64 367	61 554	57 892	54 378
Kumulatiivinen jäämä eur/as	918	977	1 039	1 211	1 361	1 434	1 441	1 394	1 324	1 238	1 155
Nettoinvestoinnit 1000 e	33 033	17 883	30 987	34 456	45 184	62 500	52 520	41 470	44 854	32 773	42 340
Lainakanta 1000 eur	206 720	217 265	226 370	223 821	240 081	278 803	308 649	328 759	351 615	362 636	383 266
Lainakanta eur/as	4 734	4 924	5 092	4 994	5 315	6 126	6 732	7 121	7 566	7 753	8 143



Painelaskelma sopeutuksilla + 0,3 %-yksikön korotus 2024 alkaen + 0,2 %-yksikön korotus 2027 alkaen

Nurmijärvi	Trendi		2016-2021 14 921								
	2020	2021	2022	2023	2024	2025	2026	2027	2028	2029	2030
Asukasluku	43 663	44 127	44 458	44 820	45 174	45 514	45 846	46 168	46 475	46 774	47 065
Veroprosentti	19,75	19,75	19,75	7,11	7,40	7,40	7,40	7,60	7,60	7,60	7,60
Toimintakate 1000 e	-225 197	-217 849	-240 500	-109 493	-113 650	-117 797	-122 224	-126 279	-130 424	-134 680	-139 049
...josta sopeutus	0	0	0	0	-2 131	-2 000	-762	0	0	0	0
Toimintakatteen muutos 1000 e		7 348	-22 651	131 007	-4 157	-4 147	-4 427	-4 055	-4 146	-4 256	-4 368
...muutos %:ia		-3,3 %	10,4 %	-54,5 %	3,8 %	3,6 %	3,8 %	3,3 %	3,3 %	3,3 %	3,2 %
Tuloverotulo 1000 e	180 605	186 283	196 530	91 399	87 672	91 423	95 310	101 363	104 925	108 588	112 355
Kiinteistövero 1000 e	10 772	11 981	12 667	13 303	13 449	13 598	13 748	13 901	14 057	14 214	14 375
Osuus yhteisöveron tuotosta 1000 e	9 254	12 101	13 385	9 776	8 588	9 188	9 647	9 937	10 235	10 542	10 858
Verotulot yhteensä 1000 e	200 631	210 366	222 582	114 478	109 709	114 209	118 706	125 201	129 216	133 344	137 588
Valtionosuudet 1000 e	51 698	69 084	45 568	31 508	33 760	33 225	33 692	33 168	34 123	35 017	36 055
...muutos 1000 e		17 386	-23 516	-14 060	2 252	-535	467	-524	955	894	1 038
...muutos %:ia		33,6 %	-34,0 %	-30,9 %	7,1 %	-1,6 %	1,4 %	-1,6 %	2,9 %	2,6 %	3,0 %
Verorahoitus yhteensä 1000 e	252 329	279 449	268 150	145 986	143 469	147 433	152 397	158 369	163 339	168 361	173 643
...muutos 1000 e		27 120	-11 300	-122 164	-2 517	3 964	4 964	5 972	4 970	5 022	5 282
...muutos %:ia		10,7 %	-4,0 %	-45,6 %	-1,7 %	2,8 %	3,4 %	3,9 %	3,1 %	3,1 %	3,1 %
Käyttökate 1000 e	27 132	61 600	27 650	36 493	29 819	29 637	30 173	32 090	32 915	33 681	34 594
Rahoitustuotot ja -kulut 1000 e	1 292	1 841	1 222	188	-1 214	-3 166	-4 492	-5 602	-6 533	-7 001	-7 335
Vuosikate 1000 e	28 424	63 442	28 871	36 680	28 606	26 471	25 681	26 488	26 382	26 679	27 259
Poistot 1000 e	20 710	19 069	20 779	20 618	21 379	22 688	24 878	26 398	27 227	28 196	28 448
Satunnaiset tulot ja menot 1000 e	0	0	0	0	0	0	0	0	0	0	0
Yli-/alijäämä 1000 e	1 726	30 585	3 093	8 063	7 227	3 783	803	990	55	-617	-289
Kumulatiivinen jäämä 1000 e	40 073	43 109	46 202	54 265	61 492	65 274	66 078	67 068	67 123	66 506	66 217
Kumulatiivinen jäämä eur/as	918	977	1 039	1 211	1 361	1 434	1 441	1 453	1 444	1 422	1 407
Nettoinvestoinnit 1000 e	33 033	17 883	30 987	34 456	45 184	62 500	52 520	41 470	44 854	32 773	42 340
Lainakanta 1000 eur	206 720	217 265	226 370	223 821	240 081	278 803	308 649	326 059	346 046	354 023	371 427
Lainakanta eur/as	4 734	4 924	5 092	4 994	5 315	6 126	6 732	7 062	7 446	7 569	7 892



Painelaskelma sopeutuksilla + 0,5 %-yksikön korotus 2024 alkaen

Nurmijärvi	Trendi		2016-2021	14 921	2023	2024	2025	2026	2027	2028	2029	2030
	2020	2021										
Asukasluku	43 663	44 127	44 458	44 820	45 174	45 514	45 846	46 168	46 475	46 774	47 065	
Veroprosentti	19,75	19,75	19,75	7,11	7,60	7,60	7,60	7,60	7,60	7,60	7,60	
Toimintakate 1000 e	-225 197	-217 849	-240 500	-109 493	-113 650	-117 797	-122 224	-126 279	-130 424	-134 680	-139 049	
...josta sopeutus	0	0	0	0	-2 131	-2 000	-762	0	0	0	0	
Toimintakatteen muutos 1000 e		7 348	-22 651	131 007	-4 157	-4 147	-4 427	-4 055	-4 146	-4 256	-4 368	
...muutos %:ia		-3,3 %	10,4 %	-54,5 %	3,8 %	3,6 %	3,8 %	3,3 %	3,3 %	3,3 %	3,2 %	
Tuloverotulo 1000 e	180 605	186 283	196 530	91 399	90 041	93 894	97 886	101 363	104 925	108 588	112 355	
Kiinteistövero 1000 e	10 772	11 981	12 667	13 303	13 449	13 598	13 748	13 901	14 057	14 214	14 375	
Osuus yhteisöveron tuotosta 1000 e	9 254	12 101	13 385	9 776	8 588	9 188	9 647	9 937	10 235	10 542	10 858	
Verotulot yhteensä 1000 e	200 631	210 366	222 582	114 478	112 079	116 679	121 282	125 201	129 216	133 344	137 588	
Valtionosuudet 1000 e	51 698	69 084	45 568	31 508	33 760	33 225	33 692	33 168	34 123	35 017	36 055	
...muutos 1000 e		17 386	-23 516	-14 060	2 252	-535	467	-524	955	894	1 038	
...muutos %:ia		33,6 %	-34,0 %	-30,9 %	7,1 %	-1,6 %	1,4 %	-1,6 %	2,9 %	2,6 %	3,0 %	
Verorahoitus yhteensä 1000 e	252 329	279 449	268 150	145 986	145 838	149 904	154 973	158 369	163 339	168 361	173 643	
...muutos 1000 e		27 120	-11 300	-122 164	-147	4 066	5 069	3 396	4 970	5 022	5 282	
...muutos %:ia		10,7 %	-4,0 %	-45,6 %	-0,1 %	2,8 %	3,4 %	2,2 %	3,1 %	3,1 %	3,1 %	
Käyttökate 1000 e	27 132	61 600	27 650	36 493	32 189	32 108	32 749	32 090	32 915	33 681	34 594	
Rahoitustuotot ja -kulut 1000 e	1 292	1 841	1 222	188	-1 194	-3 090	-4 349	-5 412	-6 326	-6 787	-7 115	
Vuosikate 1000 e	28 424	63 442	28 871	36 680	30 995	29 018	28 401	26 679	26 589	26 894	27 479	
Poistot 1000 e	20 710	19 069	20 779	20 618	21 379	22 688	24 878	26 398	27 227	28 196	28 448	
Satunnaiset tulot ja menot 1000 e	0	0	0	0	0	0	0	0	0	0	0	
Yli-/alijäämä 1000 e	1 726	30 585	3 093	8 063	9 616	6 330	3 523	1 181	262	-403	-69	
Kumulatiivinen jäämä 1000 e	40 073	43 109	46 202	54 265	63 881	70 211	73 734	74 915	75 176	74 774	74 705	
Kumulatiivinen jäämä eur/as	918	977	1 039	1 211	1 414	1 543	1 608	1 623	1 618	1 599	1 587	
Nettoinvestoinnit 1000 e	33 033	17 883	30 987	34 456	45 184	62 500	52 520	41 470	44 854	32 773	42 340	
Lainakanta 1000 eur	206 720	217 265	226 370	223 821	237 691	273 867	300 993	318 212	337 993	345 755	362 939	
Lainakanta eur/as	4 734	4 924	5 092	4 994	5 262	6 017	6 565	6 892	7 273	7 392	7 711	

