



## NURMIJÄRVI

ALUEEN SIJAINTI

# NURMIJÄRVEN KUNTA

YMPÄRISTÖTOIMIALA Asemakaavoitus

**POIKKEAMINEN JA RAKENNUSLUPA**

**KIRKONKYLÄ Sairaalan tie 1, 543-2-203-12**

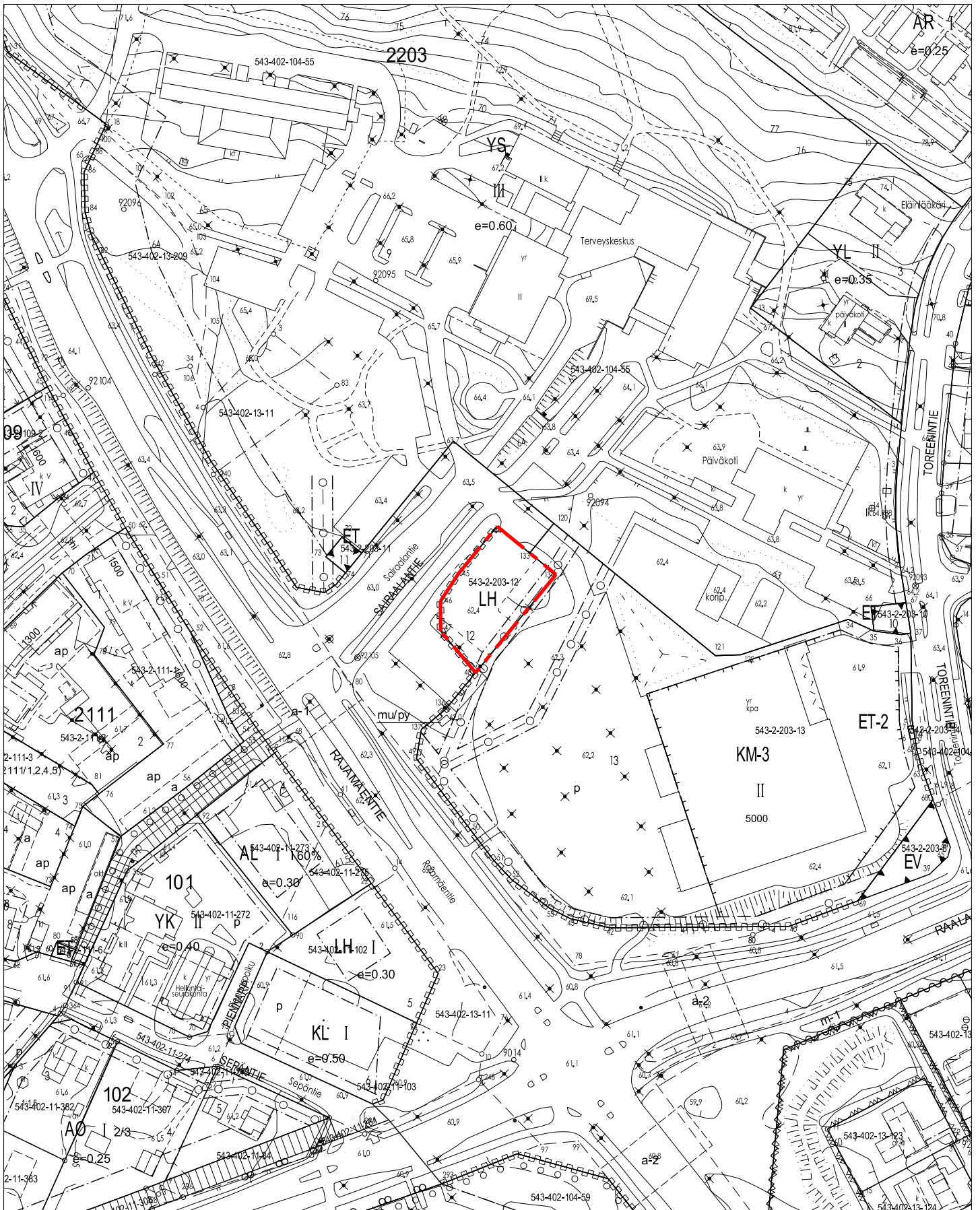

Ajantasakaavaote  
1:2000

# NURMIJÄRVEN KUNTA

YMPÄRISTÖTOIMIALA Asemakaavoitus

## POIKKEAMINEN JA RAKENNUSLUPA

**KIRKONKYLÄ Sairaalantie 1, 543-2-203-12**

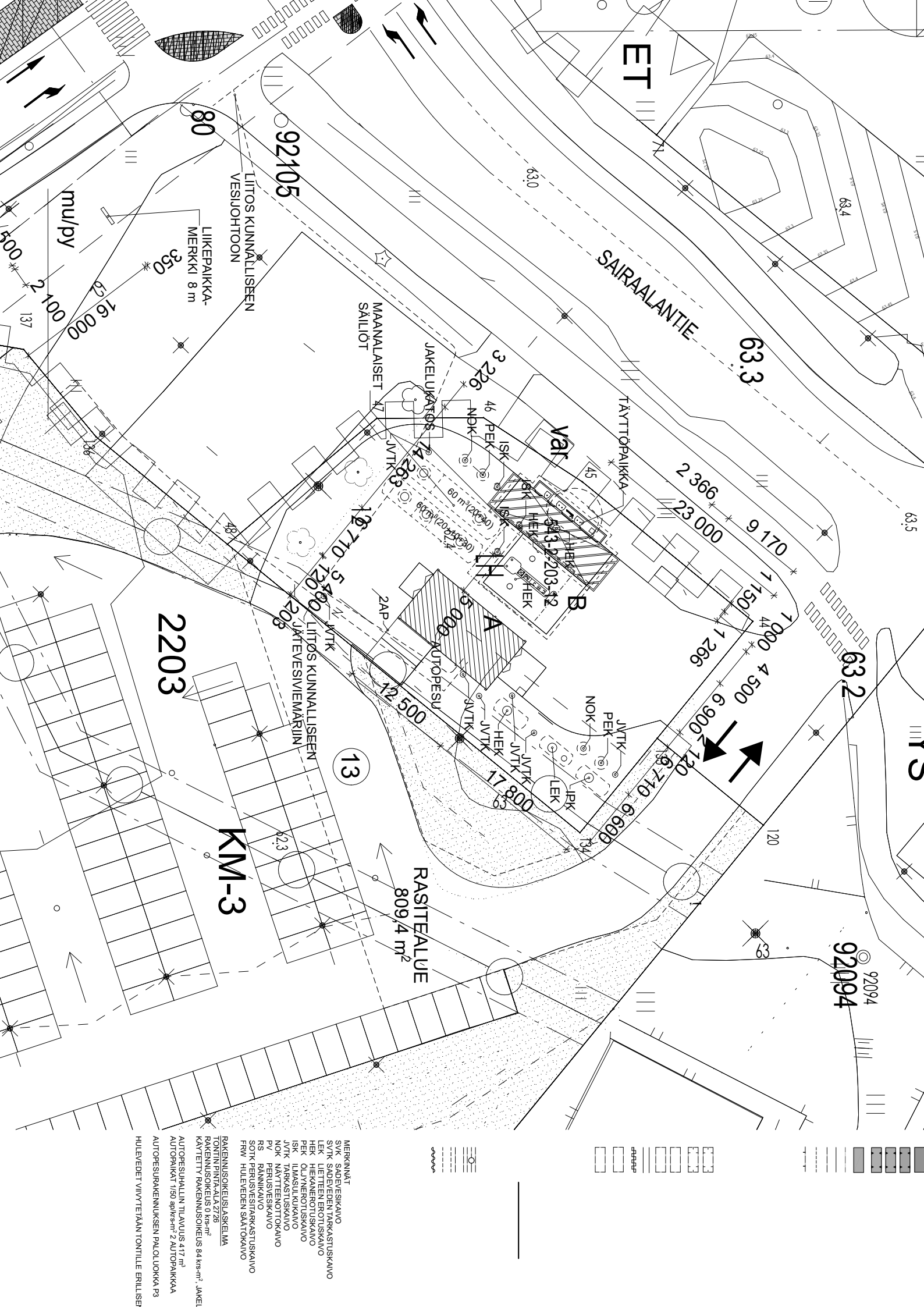

ET

SAIRAALANTIE

TÄYTTÖPAIKKAKA

LIITOS KUNNALLISEEN VESIJÄRJESTYKSEEN

LIIKEPAIKKA-MERKKI 8 m

mu/ply

2203

KM-3

RASITTEALUE 809,4 m<sup>2</sup>

13

Var

A

B

JAKELUKATOS

MAANALAISET SÄILIÖT

LIITOS KUNNALLISEEN JÄTEVESIVIEMÄRIIN

- MERKINNÄT**
- SVK SADEVEIKKAUS
  - SVTK SADEVEDEN TÄRKAUSTUSKAIVO
  - LEK LIETTEEN EROTUSKAIVO
  - HEK HEIKANEROTUSKAIVO
  - PER OJANEROTUSKAIVO
  - ISK TÄMÄSÄTÄKKAIVO
  - NOK NÄYTTENOTTOKAIVO
  - PV PERUSVESIKAIVO
  - RS RÄNNIKKAIVO
  - SOTK PERUSVESITÄRKAUSTUSKAIVO
  - FRW HULEVEDEN SAÄTÖKAIVO
- RAKENNUSOIKEUSLASKELMA**
- TONTIN PINTAALUA 2728
- RAKENNUSOIKEUS 0 krs-m<sup>2</sup>
- KÄYTTÖRAKENNUSOIKEUS 84 krs-m<sup>2</sup>, JAKE
- AUTOPESUHALUN TILAVUUS 417 m<sup>3</sup>
- AUTOPAIKAT 150 ap/kr-s-m<sup>2</sup> 2 AUTOPAIKAKKAA
- AUTOPESURAKENNUSSEN PALOLUOKKA P9
- HULEVEDET VIIVYTETÄÄN TONTILLE ERILLISEN

92094

632

63.3

92105

80

350

16 000

500

2 100

137

3 226

46 PEK

NDK

ISK

HEK

HEK

HEK

HEK

HEK

HEK

HEK

HEK

HEK

HEK

HEK

HEK

HEK

HEK

HEK

HEK

HEK

HEK

HEK

HEK

HEK

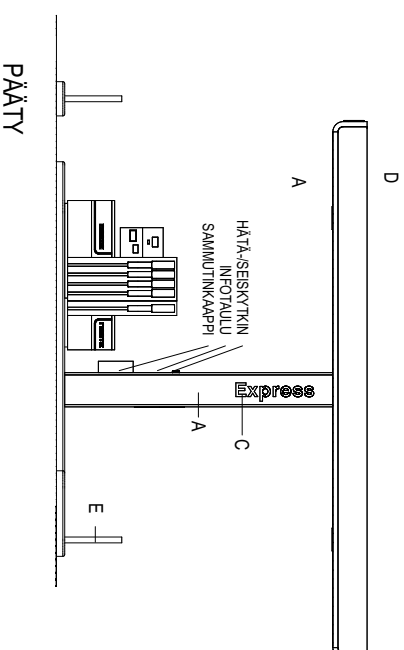
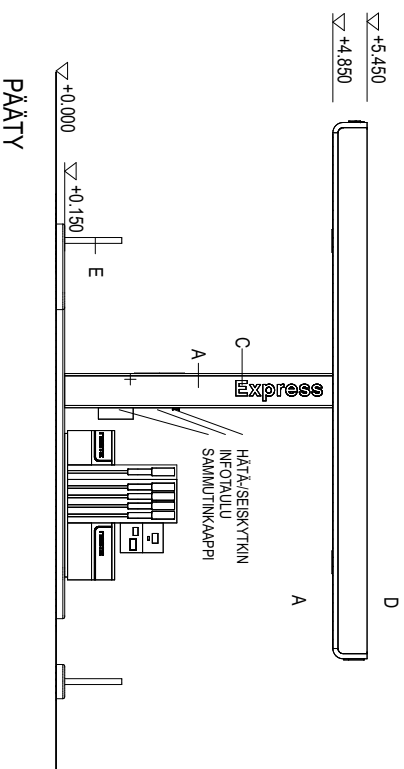
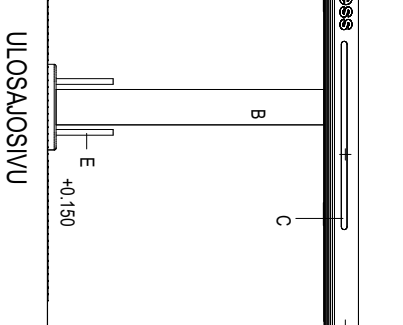
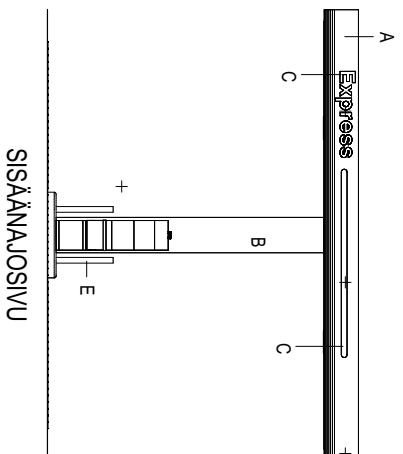

MATERIAALIT / VÄRIT:

- A. POLTTOMAALATTU ALUMIINI, TUMMANNSININEN (PANTONE 287)
  - B. POLTTOMAALATTU ALUMIINI, VIHREÄ (PANTONE 375)
  - C. VALOALAPÄISEVÄ AKRYYLI, VALKOINEN
  - D. VALOALAPÄISEVÄ AKRYYLI, VIHREÄ (PANTONE 375)
  - E. TERÄS, VIHREÄ (PANTONE 375)
  - F. POLTTOMAALATTU ALUMIINI, VALKOINEN
- ALAKATTO LAUTEK KS-150, VALKOINEN

MITTARIKORKE:

- YLÄPINNÄ BETONIA, TUMMA HARMAA (MP 3028)
- SVUT RST, HARJAATTU

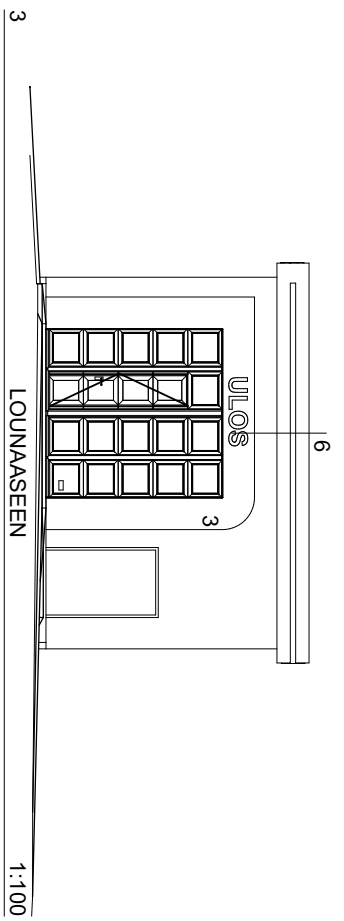
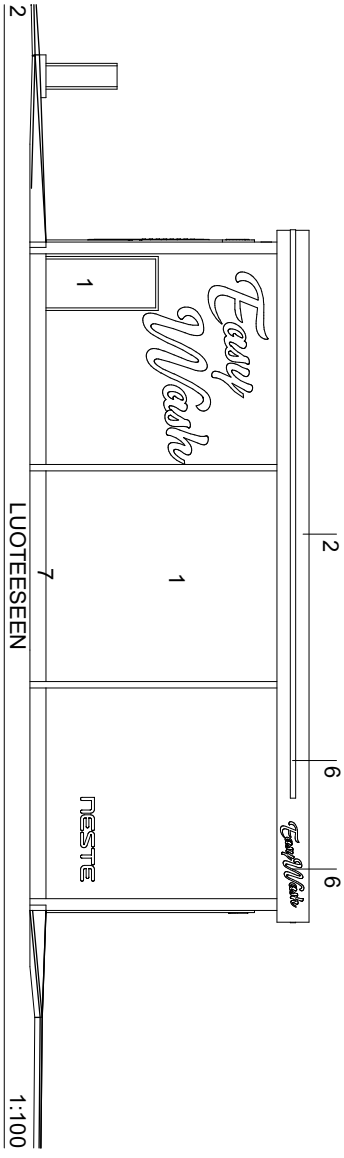
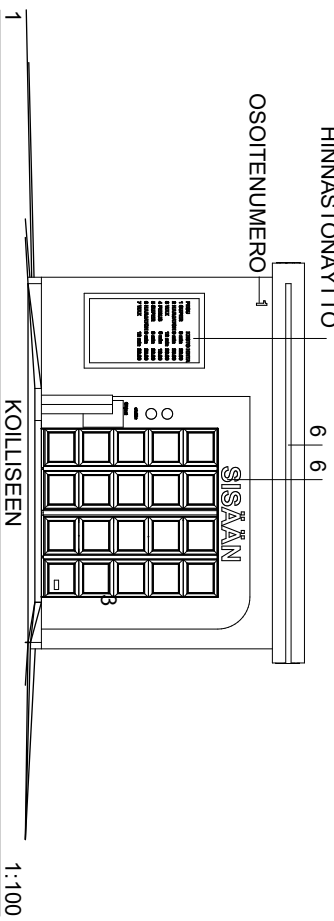
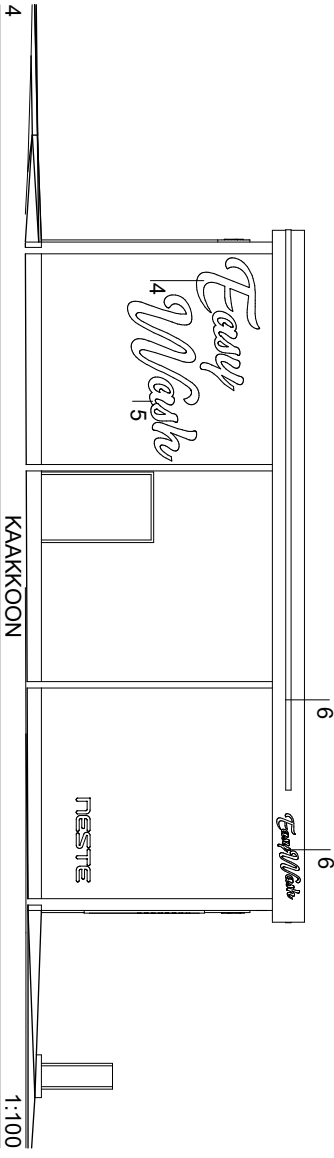

JULKISIVUMATERIAALIT JA VÄRIT

- 1 METALLI MAALATTU VALKOINEN
- 2 METALLI MAALATTU SININEN (PMS 287)
- 3 METALLI MAALATTU VIHREÄ (PMS 375)
- 4 TEIPPAUS VIHREÄ (PMS 375)
- 5 TEIPPAUS SININEN (PMS 287)
- 6 VALOAKRYYLII VALKOINEN
- 7 METALLI MAALATTU TUMMA HARMAA
- 8 RÄYSTÄÄSSEEN UPOTETTU LED VALONAUKHA, VALAISEE ALASPÄIN SEINÄPINTAA

## SÄHKÖTELE-TILA 1/50

## LEIKKAUS 1/50

## JULKISIVUT 1/50

Poistoilma  
Lautasventiili 125  
2020 mm lattiasista

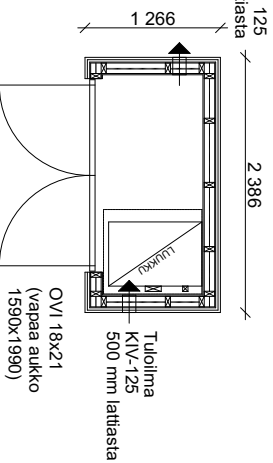

PINTA-ALA 3,0 m<sup>2</sup>  
TILAVUUS 7,2 m<sup>3</sup>  
PALUULUOKKA P3

### RAKENTEEET:

#### YLÄPOHJA, YP1:

- u-arno 0,26W/m<sup>2</sup>K
- Pelti (Ruukki T20-30W)
- Ruoteet
- Aluskate
- Tuuletusrako 50mm
- Eristys 50mm (tunko 48x48)
- Eristeet 50mm + koodaus 50x50
- Kosteussulkku
- Melaminipintainen lastulevy 12mm

#### ULKOSEINÄ, US1:

- u-arno 0,29W/m<sup>2</sup>K
- Pelti (kasetti naili ESARI)
- Tuuletusrako (naulasrima)
- Tuuletusrako
- Eristys 100mm (tunko 48x48 k600)
- Kosteussulkku
- Melaminipintainen lastulevy 12mm

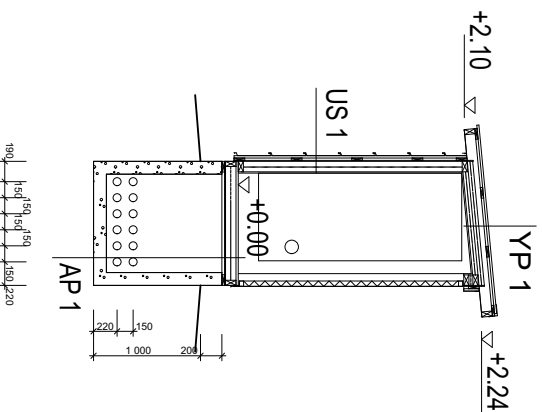

#### ALAPOHJA, AP1:

- u-arno 0,29W/m<sup>2</sup>K
  - Perustus (betonilementti)
  - Painekyllästetty lauta
  - Vaneri
  - Eristys 100mm (tunko 48x98 k400)
  - Tervapaperi
  - Lattialaevy OSB3 22mm
  - Muovimatto
- OVENHELOITUS:
- Nosto- tai lehtisarana 3 kpl / ovilevy
  - Vedin Primo 131/200R Ms/Cr
  - Reunasaippa Primo 2000
  - Lukko Abloy 1011
  - Avainsäiliö Abloy 6054
  - Ovensuojin Abloy 235
  - Aukkipolttaite Abloy 91
- Lukot sarjotetaan rakennuttajan määrämällä tavalla

#### TUO 18 = METALLIRUNKONINEN ULKO-OVI

- Oven leveys 1790mm ja korkeus 2090mm
  - Karnit ja runkorakente: NOA 65 Termo sarjaa
  - Lämmineristeinä kova mineraalivilla
  - Verhoilu: Pötkömaalattu alumiini ohutlevy, RR21 vaalea hammaa
- ulkopuolella RST-pötkölevy 300mm korkeuteen

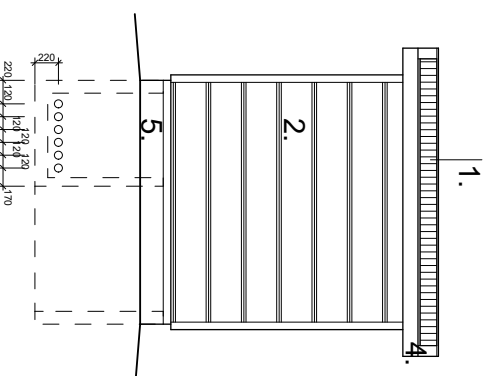

#### JULKISIVUN MATERIAALIT JA VÄRIT:

1. Kattopelti T20-30W, RR21 vaalea hammaa
2. Seinäpelti, RR21 vaalea hammaa
3. Teräsovi, RR21 vaalea hammaa
4. Peltilliset, RR21 vaalea hammaa
5. Betoni

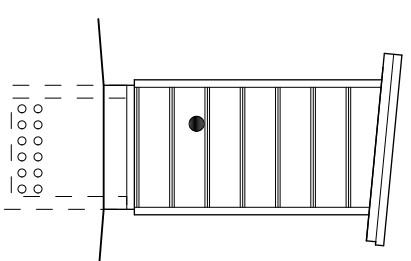
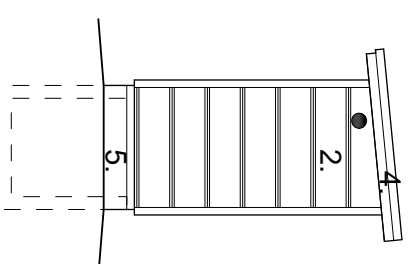
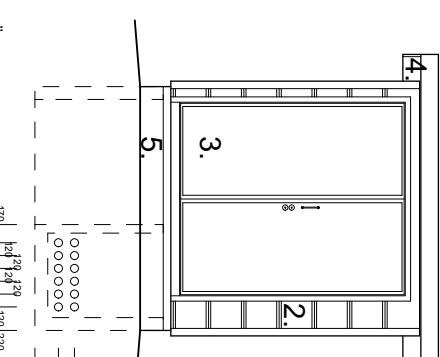

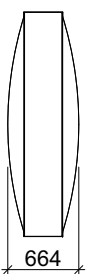
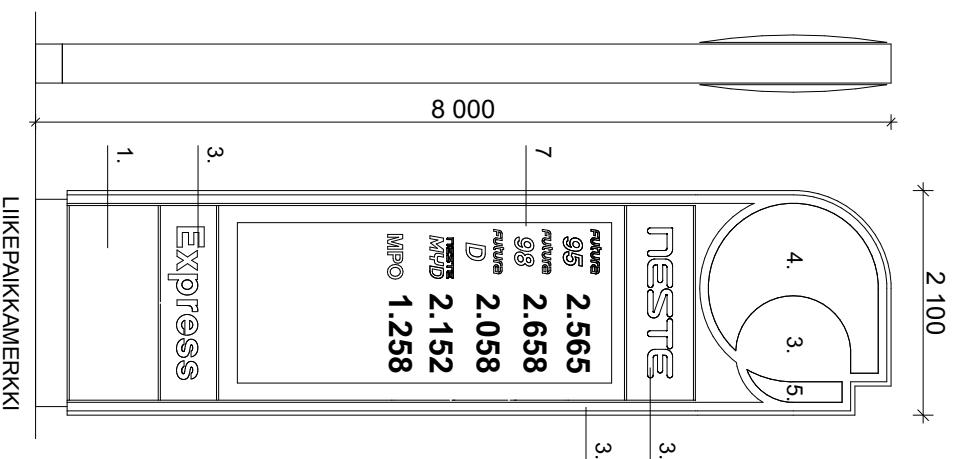

- MATERIAALI/VÄRIT:
- POLTTOMAALATTU ALUMIINI, TUMMANSININEN (PMS 287)
  - POLTTOMAALATTU ALUMIINI, VALKOINEN (RAL 9016)
  - VALOALÄPÄISEVÄ AKRYYLI, VALKOINEN (RAL 9016)
  - VALOALÄPÄISEVÄ AKRYYLI, VIHREÄ (PMS 375)
  - VALOALÄPÄISEVÄ AKRYYLI, VAALENSININEN (PMS 298)
  - POLTTOMAALATTU ALUMIINI, VIHREÄ (PMS 375)
  - VÄHTEYKÄVÄLLINEN LED NÄYTTÖ MOLEMMIN PUOLIN (HINTA- JA TUOTETIETOJA)

HEINOJA	2203	12	PÄÄPIIRUSTUS	9 (9)
UUDISRAKENNUS				
NESTE SAIRALANTIE NURMIJÄRVI				
EXPRESS JA EASY WASH				
SAIRALANTIE 1				
01900 NURMIJÄRVI				
LIIKEPAIKKAMERKKI				



MK2 OY ARKKITEHTUURI JA RAKENNUTTAMINEN  
 Teollisuuskatu 21  
 00310 HELSINKI  
 pöytä, +358 10 4227 100  
 e-mail: etuunintuiskunintu@mk2.fi

TIMO VIENAMO, ARK

24.01.2023

ARK7173 6213 1109