

543-402-60-6

Mittakaava 1 : 10000  
Päivämäärä 08.06.2022 14:27:45  
SIJAINTIKARTTA  
300 m

(c) Nurmijärven kunta

# NURMIJÄRVI

# Kirkonkylä

Kunnan rekisteritietoja

1:10 000

Tulostettu: 29.3.2022

*AV*

0 500 m

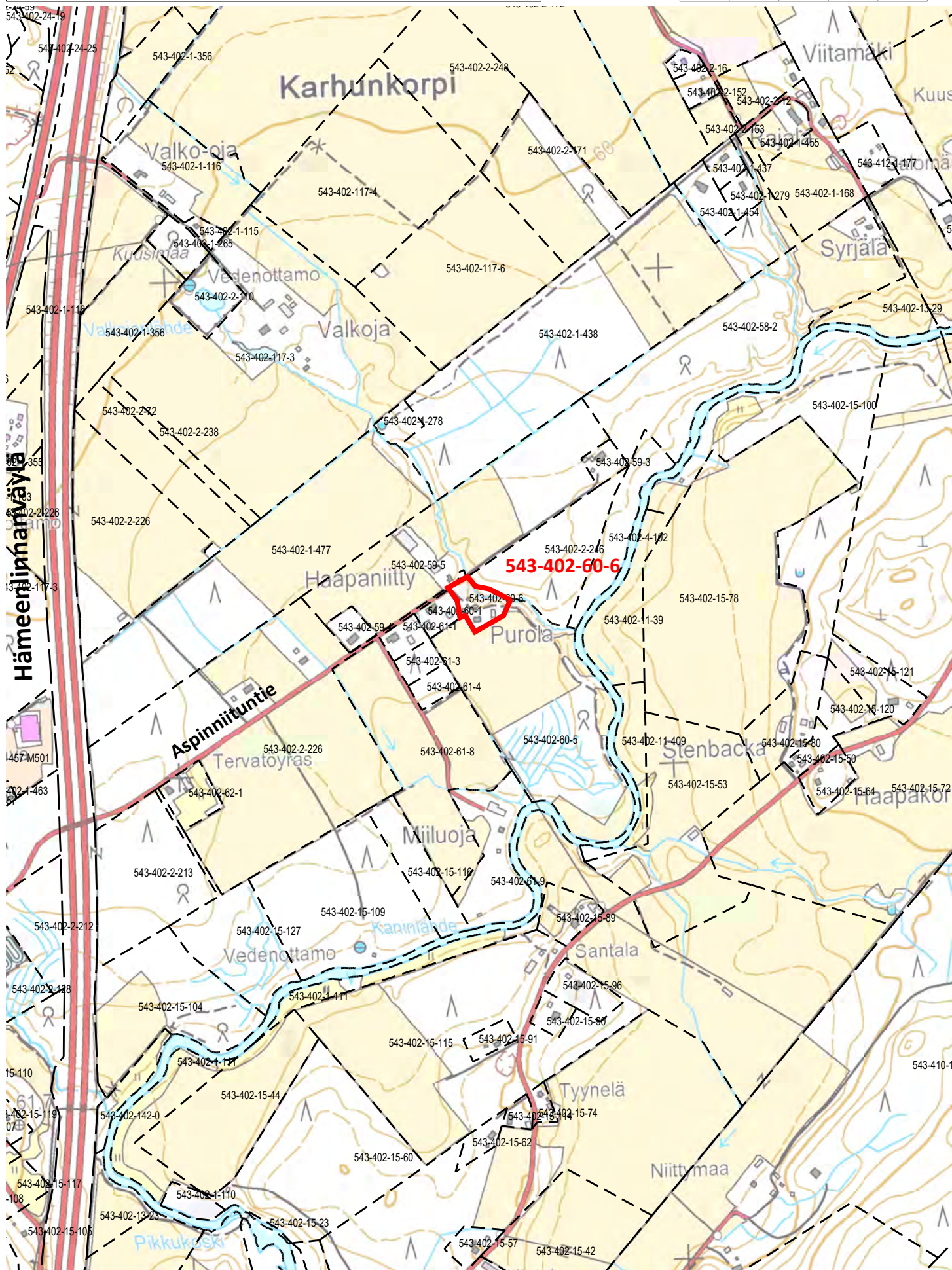

Ote Vantaanjoen  
osayleiskaavasta  
mittakaava 1:10000

30/ 3 20 22 PV

543-402-60-6

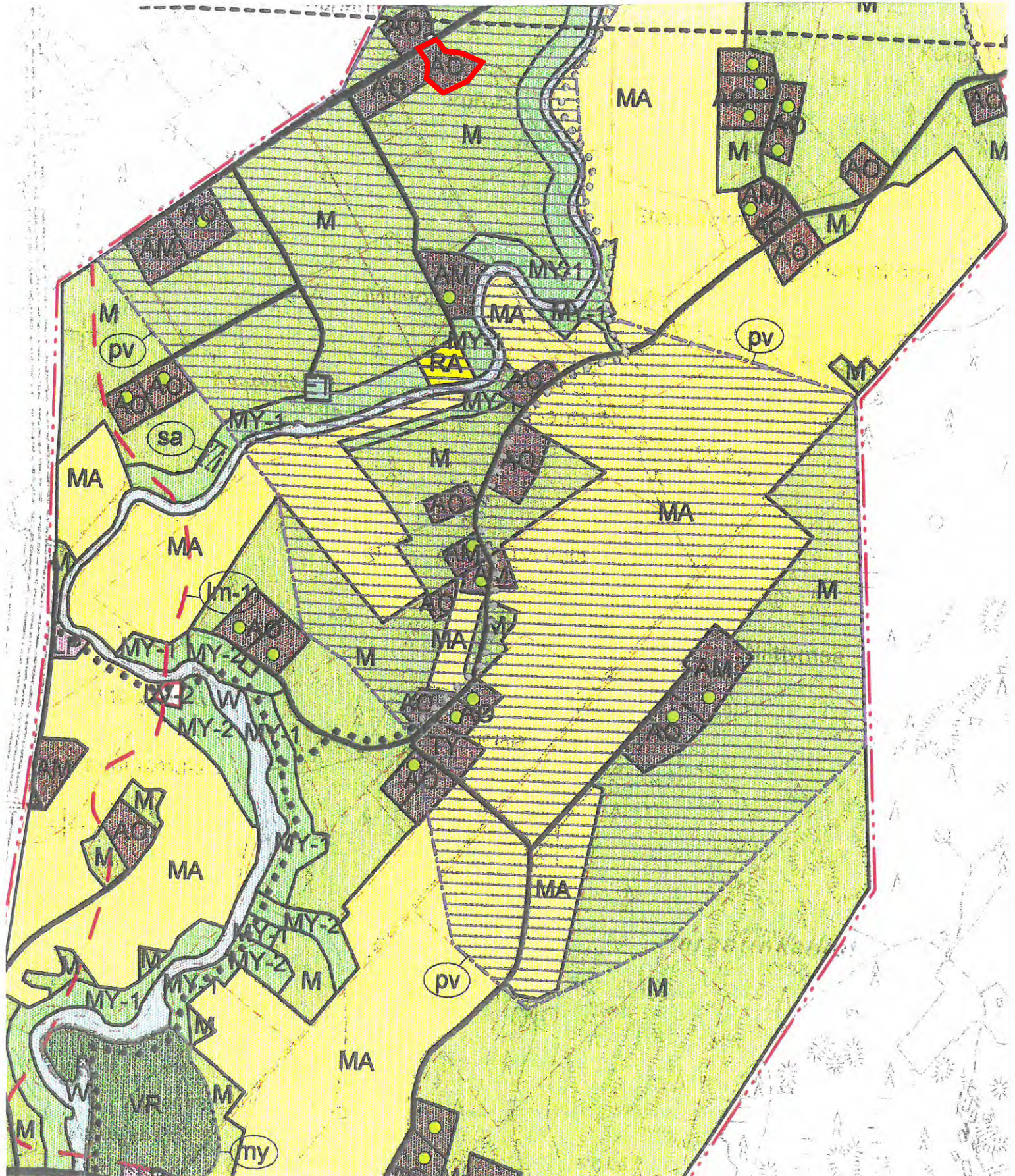

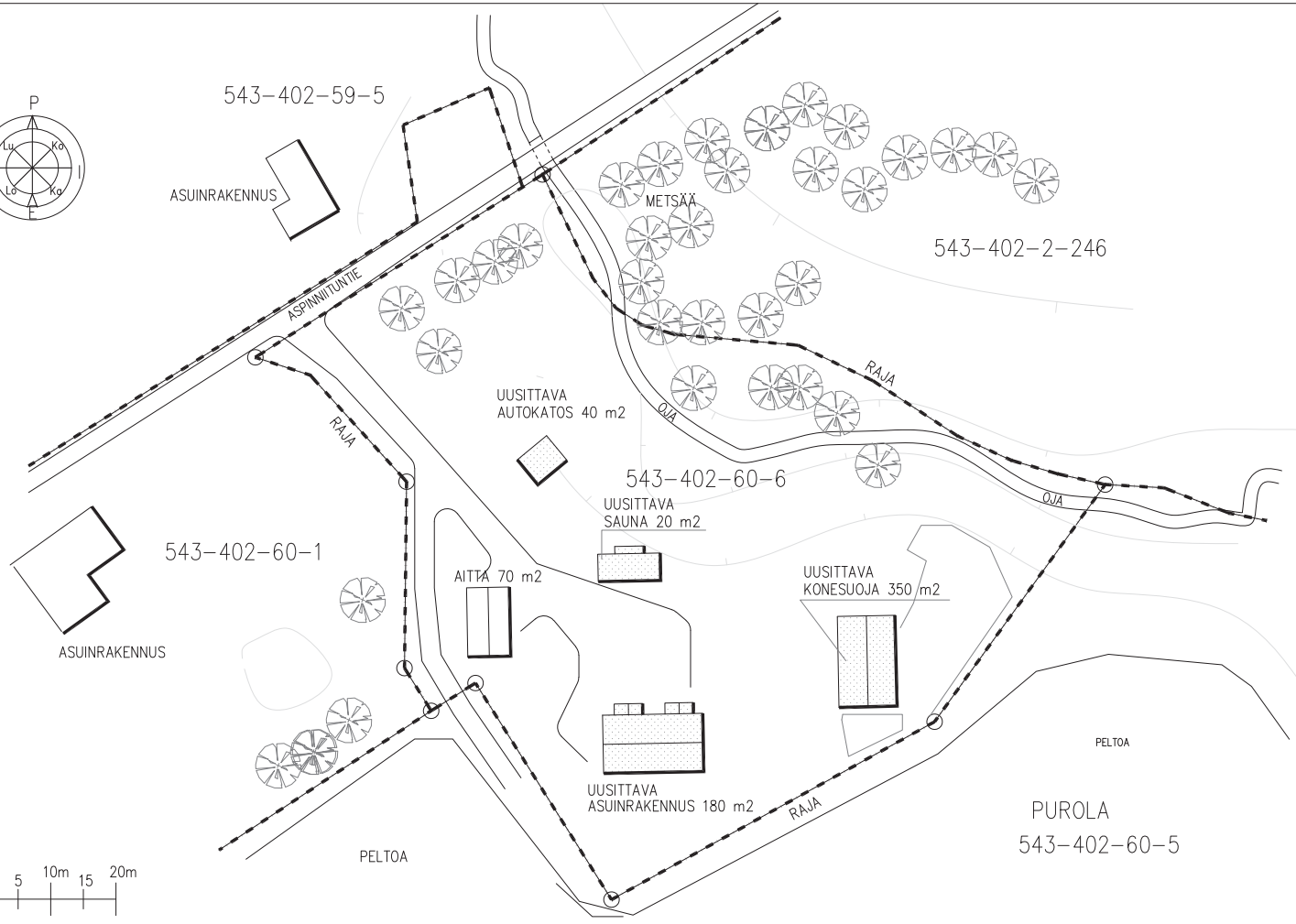
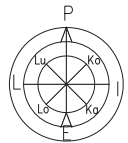

A | 8.6.2022 | RAKENNUKSEN TIEDOT TARKENNETTU | T.S.

K.O.SA 543	KORTTELI/TILA 402	TONTTI/RNo 60:6	VIRANOMAISTEN MERKINTÖJÄ	
RAKENNUSLOMA UUDISRAKENNUS / PERUSKORJAUS			PIIRUSTUSLAI LUONNOS	JAKS.No 1
RAKENNUSKOHTIEN NIMI JA OSOITE ASUINRAKENNUS, KONESUOJA JA SAUNA ALEKSI YLÖSTALO ASPINNIITUNTIE 233, 01900 NURMIJÄRVI			PIIRUSTUKSEN SISÄLTÖ ASEMA	MITTAKAAVAT 1:500
SUUNNITTELIJA RS <b>Ariva Oy</b> Risulohdentie 30 58220 Louhi www.ariva.fi			SUUNNITTELIJA <b>ARK</b>	TYÖ No 1
rkm Ari Vatanen 050-583 3583			ra Tomi Silvast 050-567 9619	PIIRIT. PIIRIT. 25.03.2022 RS Ariva Oy

**Pienennetty kokoon A4**