

Mäntymäki

Rudus  
kiviainesmyynti

Vuolteenmäki

55

Vuolteenmäki  
Pähkinäpolku

51  
35  
38  
20

97  
100  
19  
Ali-Hemmola

Kurtojentie

84  
80

749

784

799

11  
Sienistöntie

24  
32  
Aholantie

650  
647

9  
14

41  
Toivolanraitti

65  
70  
78  
92  
89

570  
563  
Metsäkyllänte

97  
Metsola

177  
Ripilä

1  
2  
Lampikalliontie

45  
33  
44

Hakamäentie

822

799

Yli-Mattila

822

784

749

Riuranmäki

Hau

Riuranm

Rakennuspaikka

Mittakaava 1 : 10000  
Päivämäärä 22.11.2021 14:24:09  
Sijaintikartta  
300 m

(c) Nurmijärven kunta



NURMIJÄRVI

Palojoki

Kunnan rekisteritietoja

1:10 000

Tulostettu: 4.11.2021

AV

0

500 m

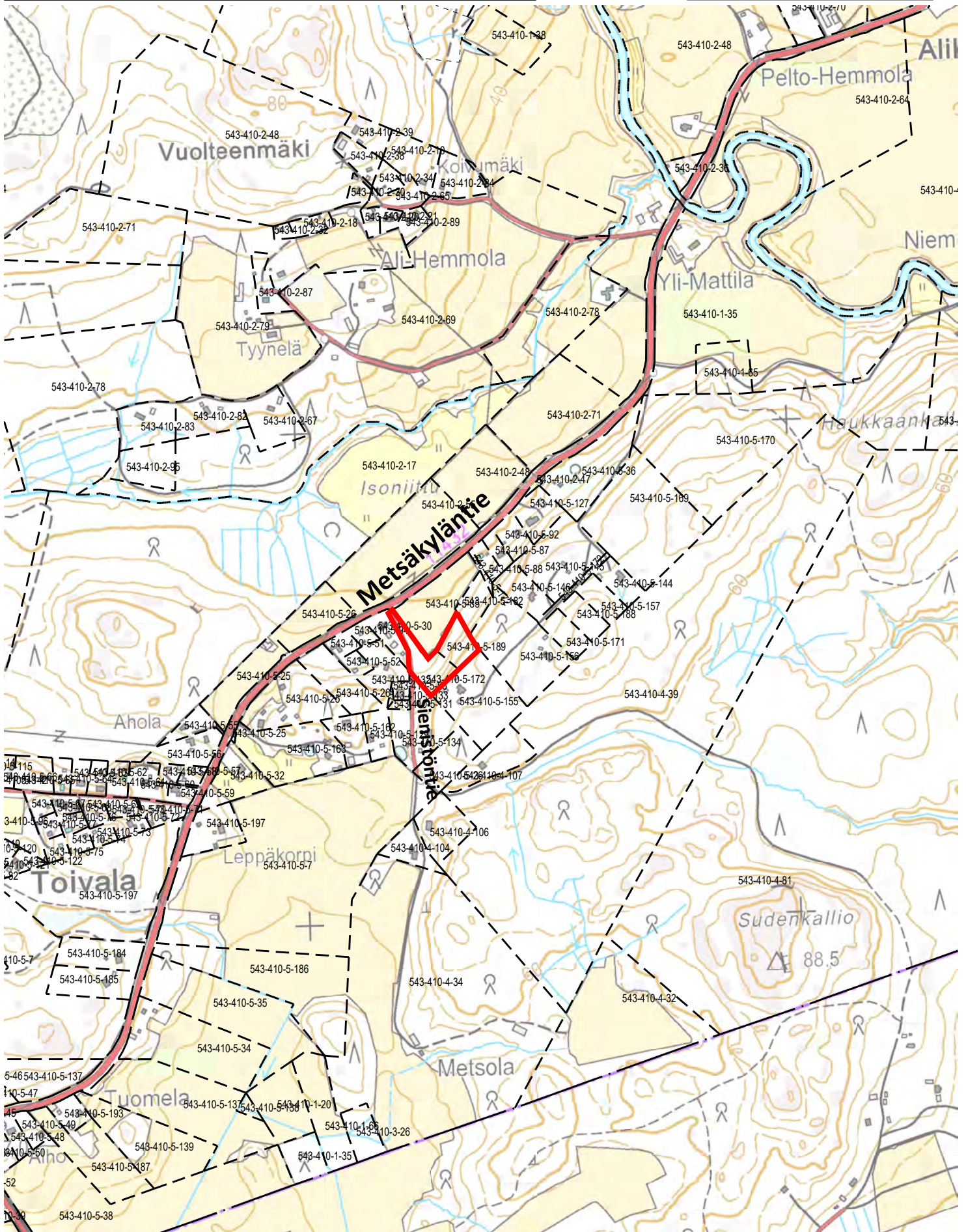



Ote Nurmijärven kunnan  
Kokonaisyleiskaavasta

Mittakaava 1:20000

Nurmijärvellä

4.11. 2021

*AV*

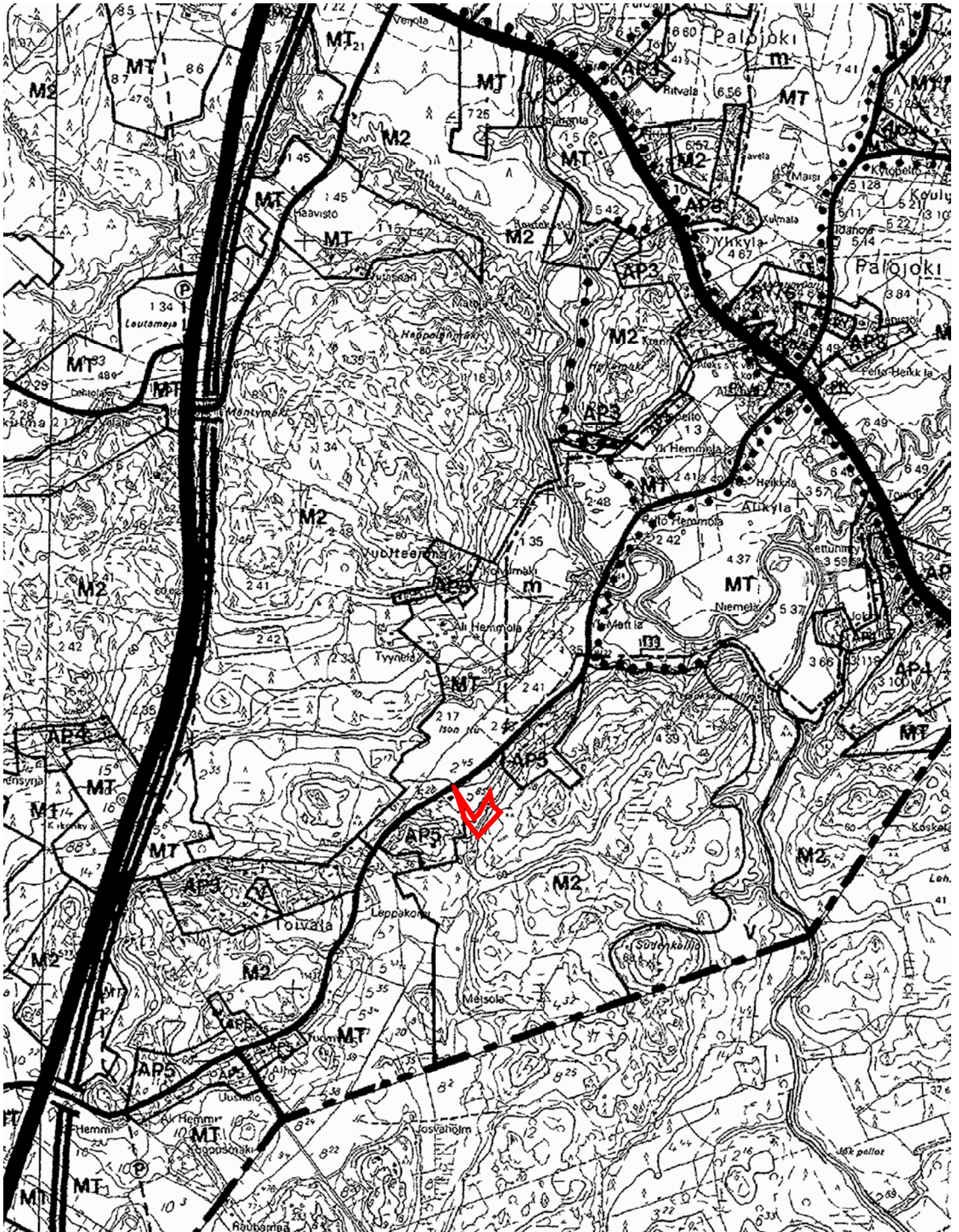



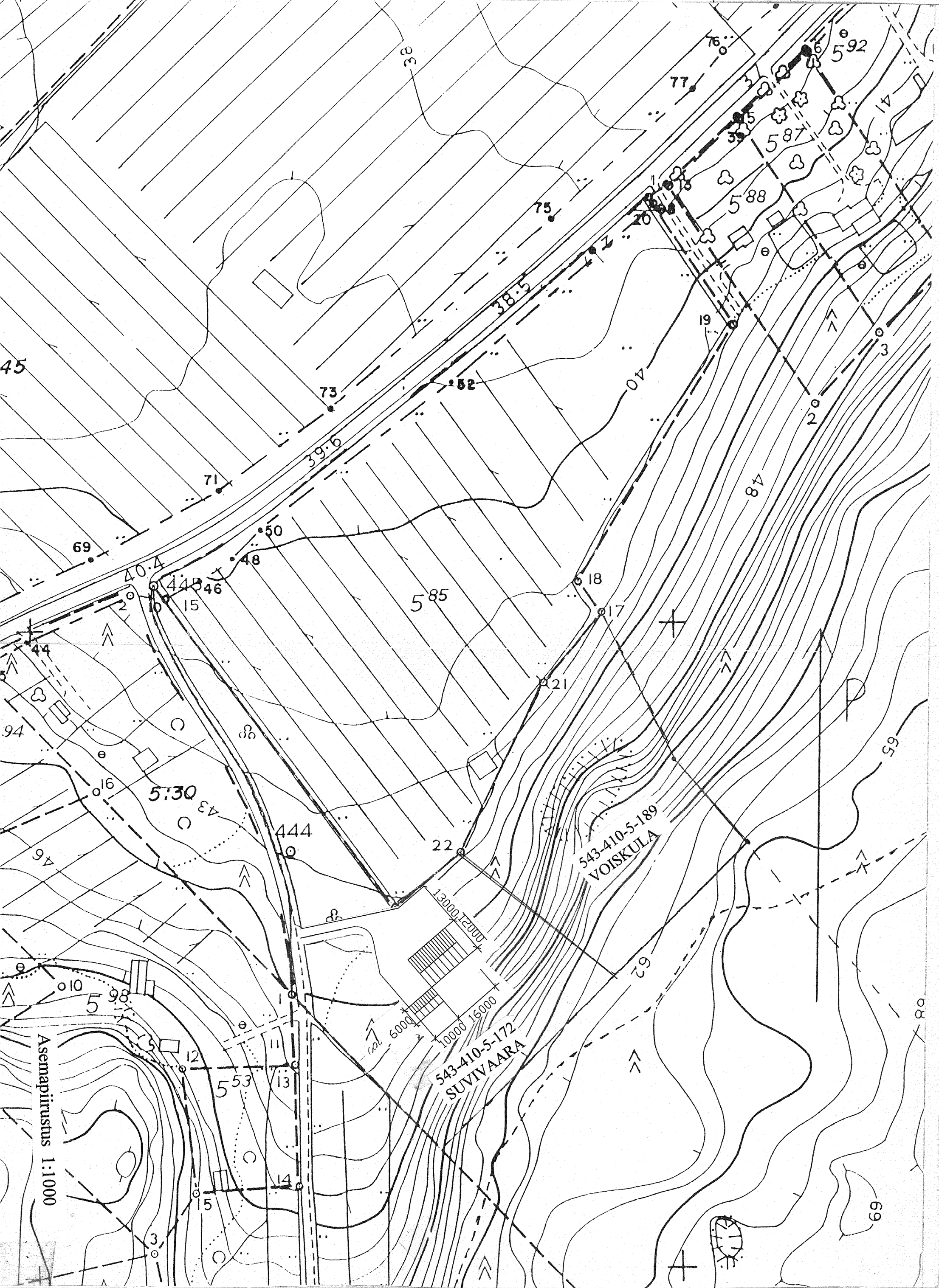

Kyö	Korttel/Tila	Tonit/Rnd	Vranomaisten merkintöjä varten	
Nurmi järvi (543) 410	5:172		Piirustustaji	Juoks.No
Rakennustoimenneide			Pääpiirustus	1
Luudisrakennus			Piirustuksen sisältö	Mittakaava
Rakennuskohteen nimi ja osoite			Asemapiirustus	1:1000
Talo Timo Pakarinen				
Sienistötie 15				
01940 Palojoke				
Päiväys, suunnittelijan nimi Insinööri/toimisto Juhana Hirvelä oy Orininkuja 1 E 23 01200 Vantaa 0400 831 925 Vantaa 11.10.2021			Suunn. dia	Muutos
Tapani Hirvelä Tapani Hirvelä rkm			Työ No.	001
Asemapiirustus 1:1000			Piir.No	ARK