

# Palojoki

## Alikylä

## Paloonmäki

## Tuusula

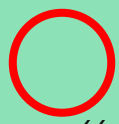

Hevoshaka

NURMIJÄRVI

Palojoki

Kunnan rekisteritietoja

1:10 000

Tulostettu: 29.6.2020

*AV*

0

500 m

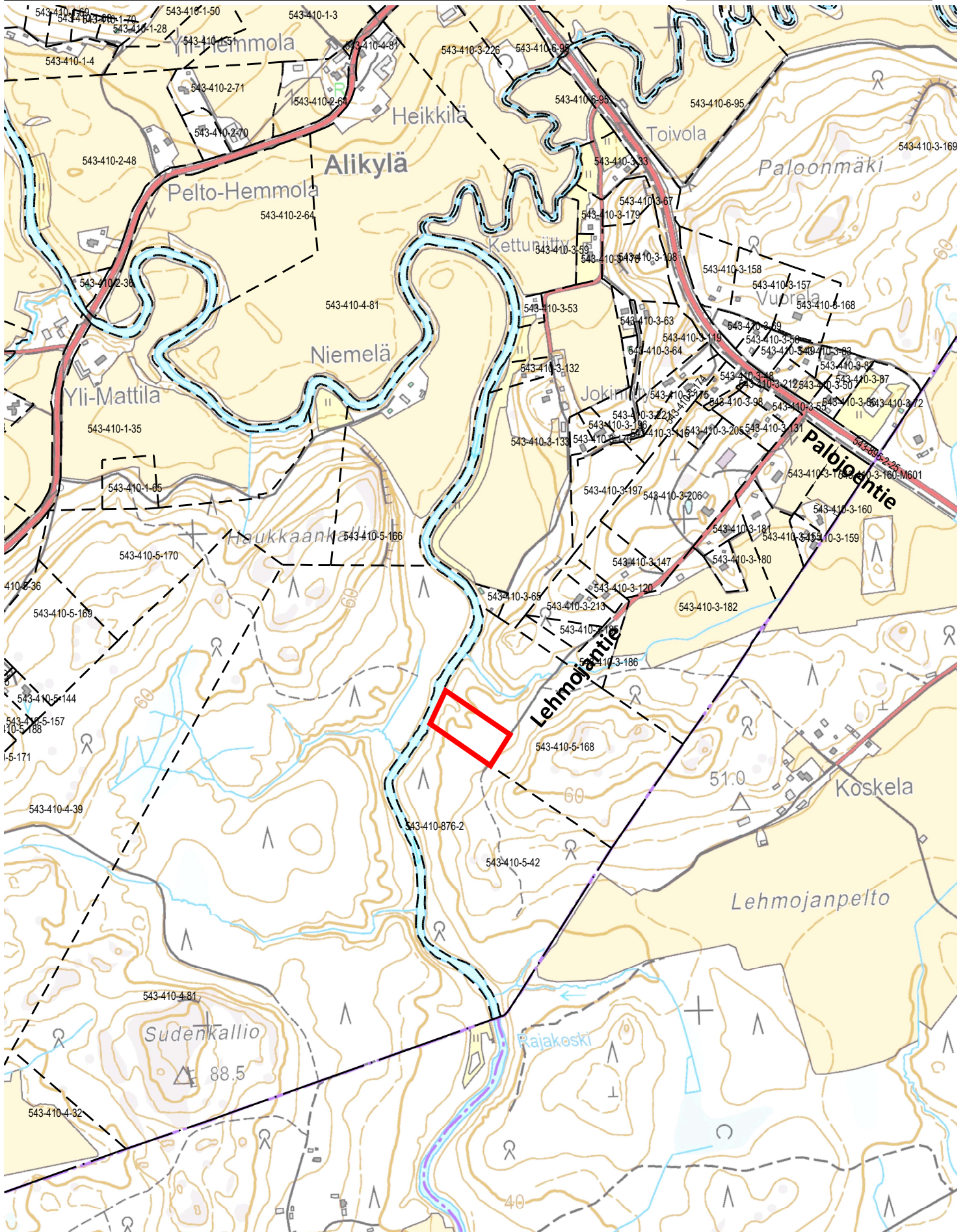

Ote Nurmijärven kunnan  
Kokonaisyleiskaavasta

Mittakaava 1:20000

Nurmijärvellä

29.6. 2020

*AV*

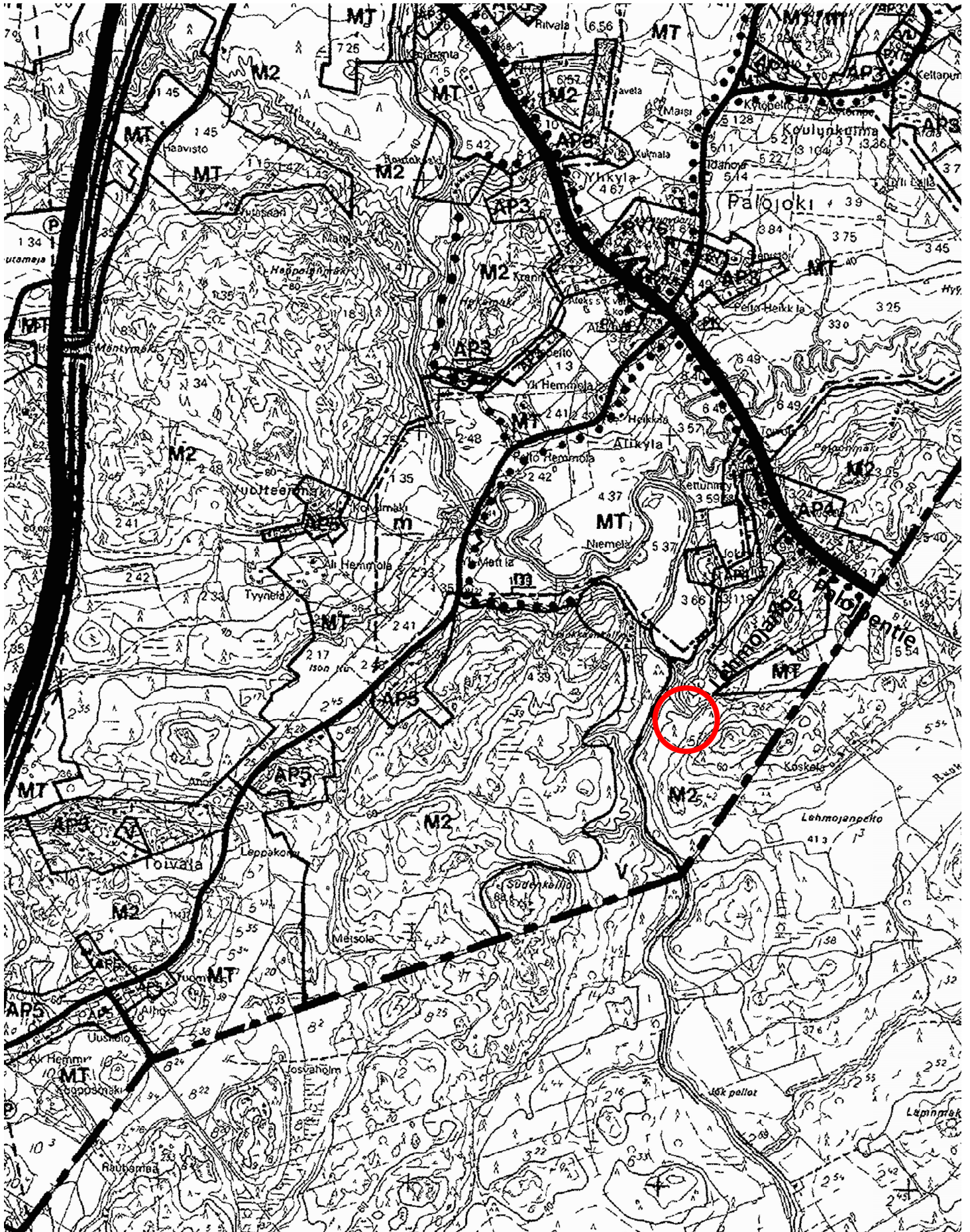

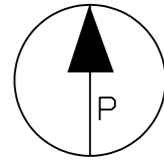

PALJOJOKI

543-410-5-168

METSÄÄ

543-410-5-168  
Määräala ~1,0 ha

LEHMOJANTIE

Autokatos  
50 k-m<sup>2</sup>

METSÄÄ

umpikaivo

Ok.talo 1.kerr  
250 k-m<sup>2</sup>

porakaivo

METSÄÄ

METSÄÄ

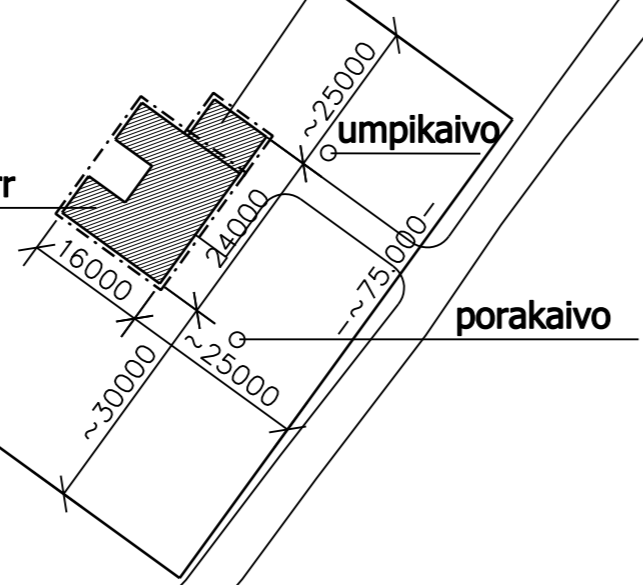

TUNN.	LUKUM.	MUUTOS	NIMM. PVM		
K.OSA/KYLÄ	KORTT./TILA	TONTTI RN:O			
PALJOJOKI	543-410-5-168	MÄÄRÄALA			
UUDISRAKENNUS	PÄÄPIIRUSTUS		1		
TALO TIKKINEN MARKO	ASEMAPIIRUSTUS		MK: 1:1000		
LEHMOJANTIE	01940	PALJOJOKI			
INSINÖÖRITOIMISTO KLAUKKALAN RAKENNE OY			TYÖN N:O JA PIIRUSTUKSEN N:O		
Järvihaantie 4 B 17, 01900 KLAUKKALA			20.20 - 01		
p. 0505667088, toimisto@klaukkalanrakenne.fi			MUUTOS		
PIIRT. Sirkka Valimaa	SUUNN. Markku Valimaa		ARK		
PVM 5.8.2020	TARK.				