

# NURMIJÄRVI

# Lepsämä

Kunnan rekisteritietoja

1:10 000

Tulostettu: 22.10.2020

*AV*

0

500 m

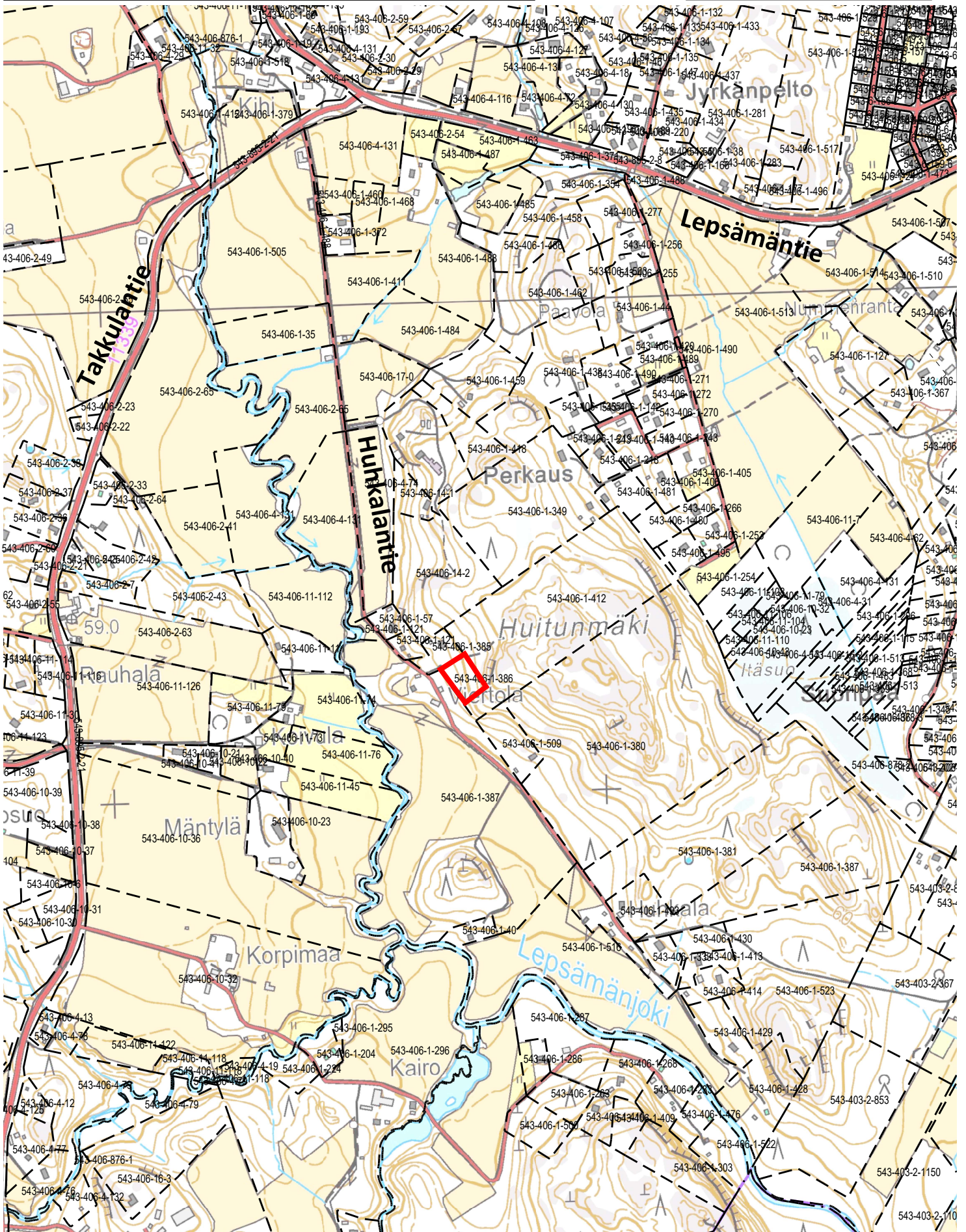

Ote LEPSÄMÄN  
osayleiskaavasta  
mittakaava 1:7500

21/10<sub>20</sub> 20 PV

Kunnanvaltuusto hyväksynyt 23.6.2010 § 49

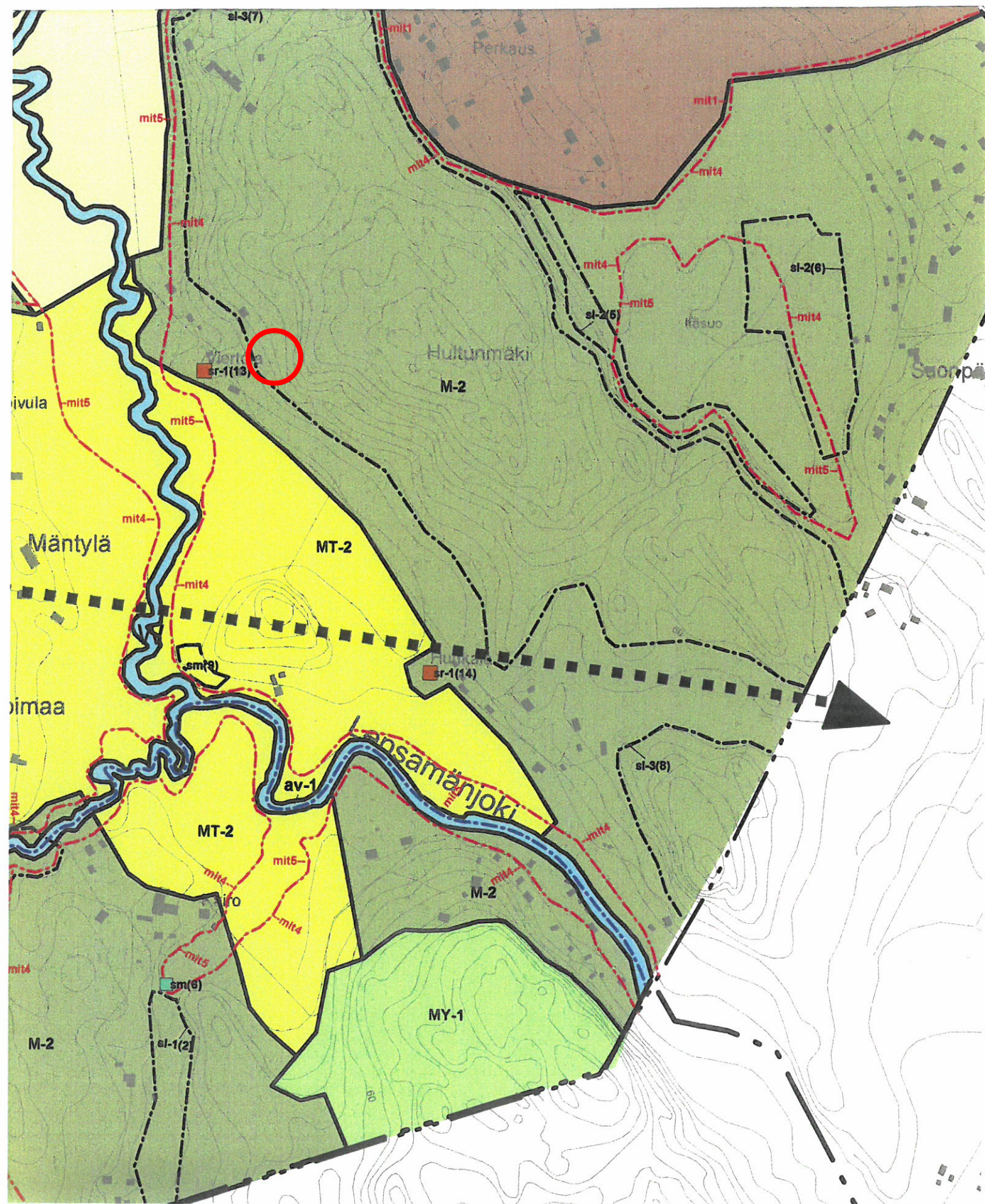

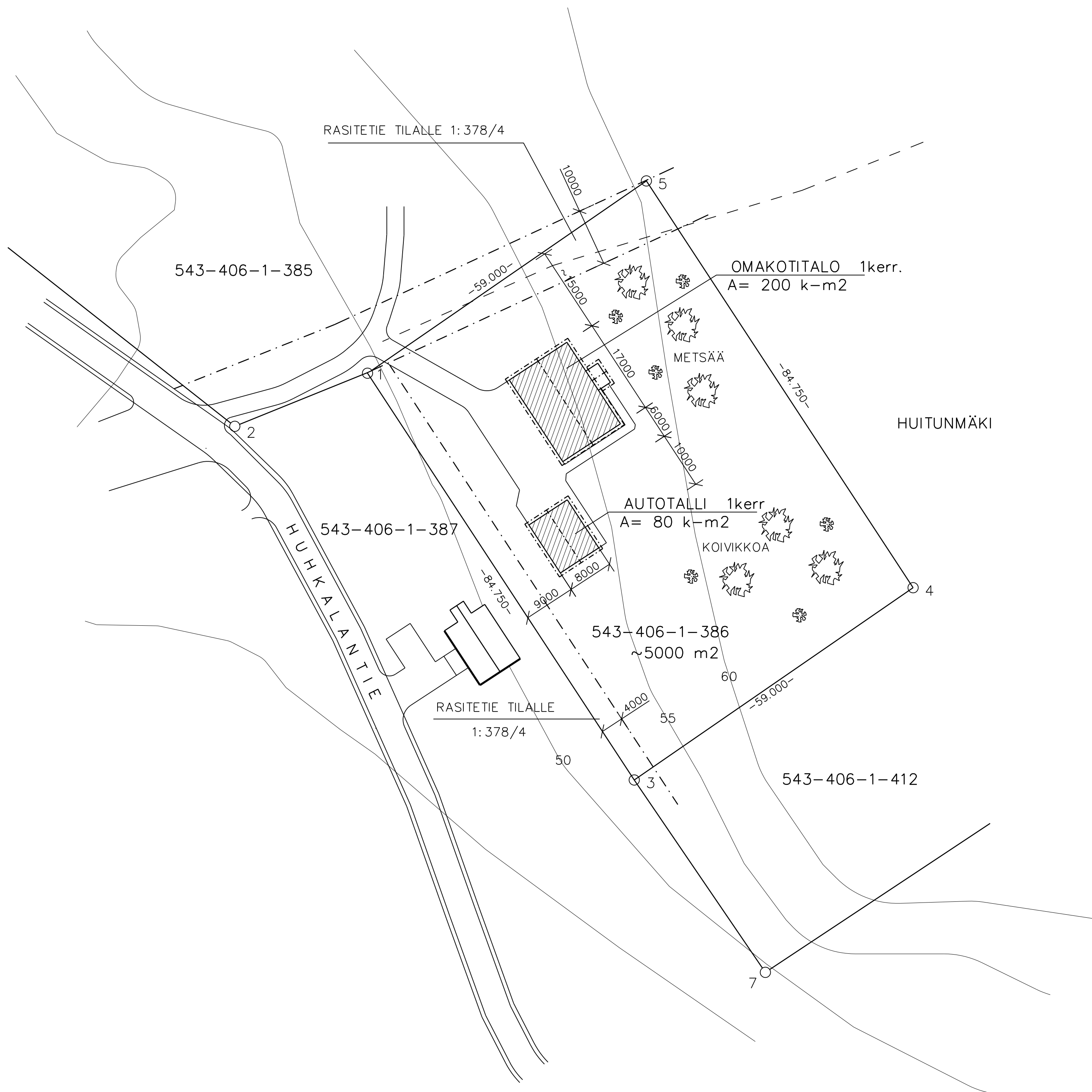
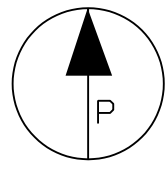

TUNN.	LUKUM.	MUUTOS	NIMM. PVM	
K.OSA/KYLÄ LEPSÄMÄ	KORTT./TILA SINIRINNE	TONTTI 1:386	RN:0	
UUDISRAKENNUS		PÄÄPIIRUSTUS 1		
TALO VALTONEN SINI HUHKALANTIE 01830 LEPSÄMÄ		ASEMPIIRUSTUS		MK: 1:500
INSINÖÖRITOIMISTO KLAUKKALAN RAKENNE OY Järvihaantie 4 B 17, 01800 KLAUKKALA P.0505667088, toimisto@klaukkalanrakenne.fi		TYÖN N:O JA PIIRUSTUKSEN N:O	MUUTOS	
PIIRT. Sirkka Valimaa	SUUNN. Markku Valimaa	ARK	26.20 - 01	
PVM 29.9.2020	TARK.			