

NURMIJÄRVI

Lepsämä

Kunnan rekisteritietoja

1:10 000

Tulostettu: 17.8.2020

PV

0

500 m

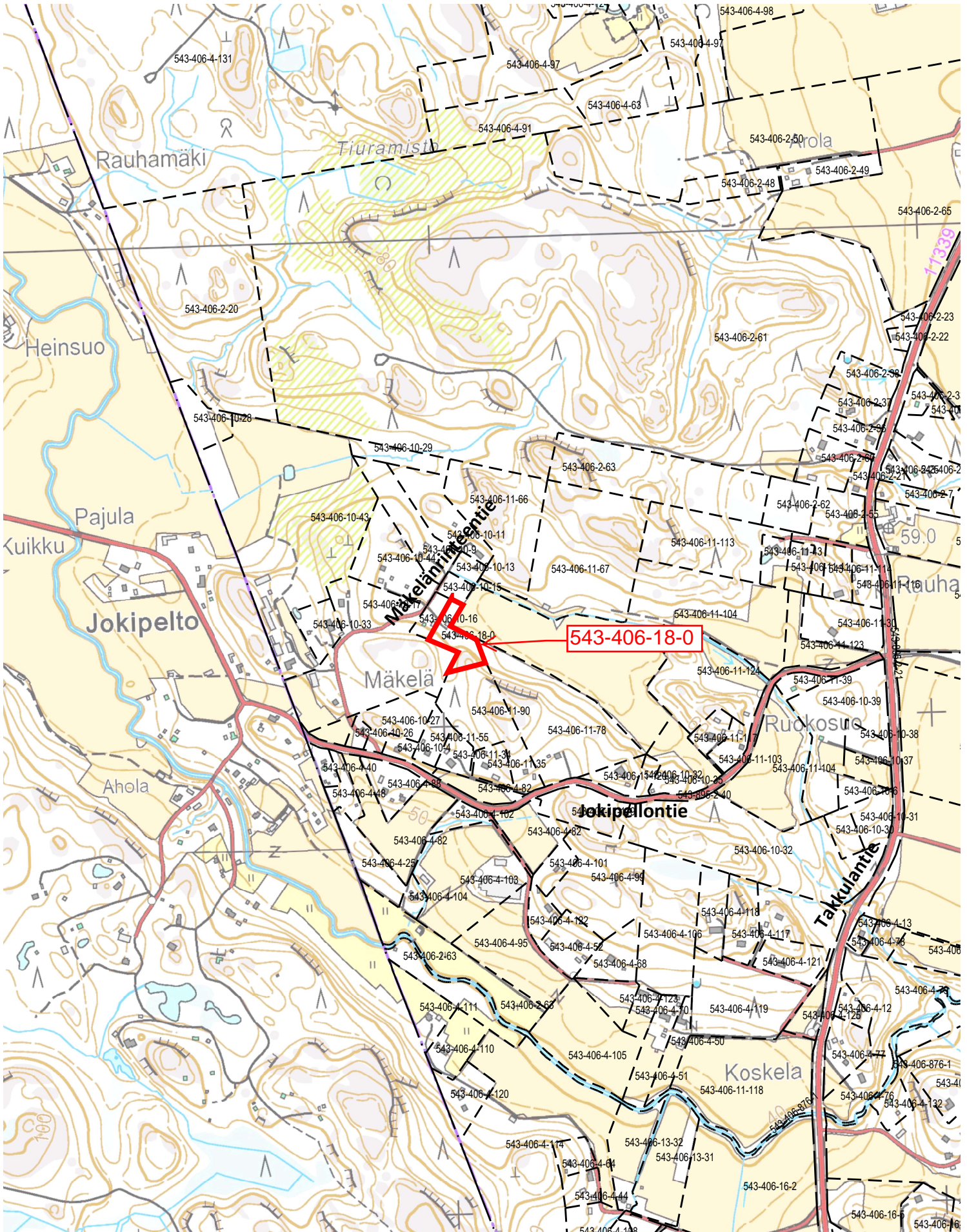

Ote LEPSÄMÄN
osayleiskaavasta
mittakaava 1:7500

13/ 8 20 20 pv

Kunnanvaltuusto hyväksynyt 23.6.2010 § 49

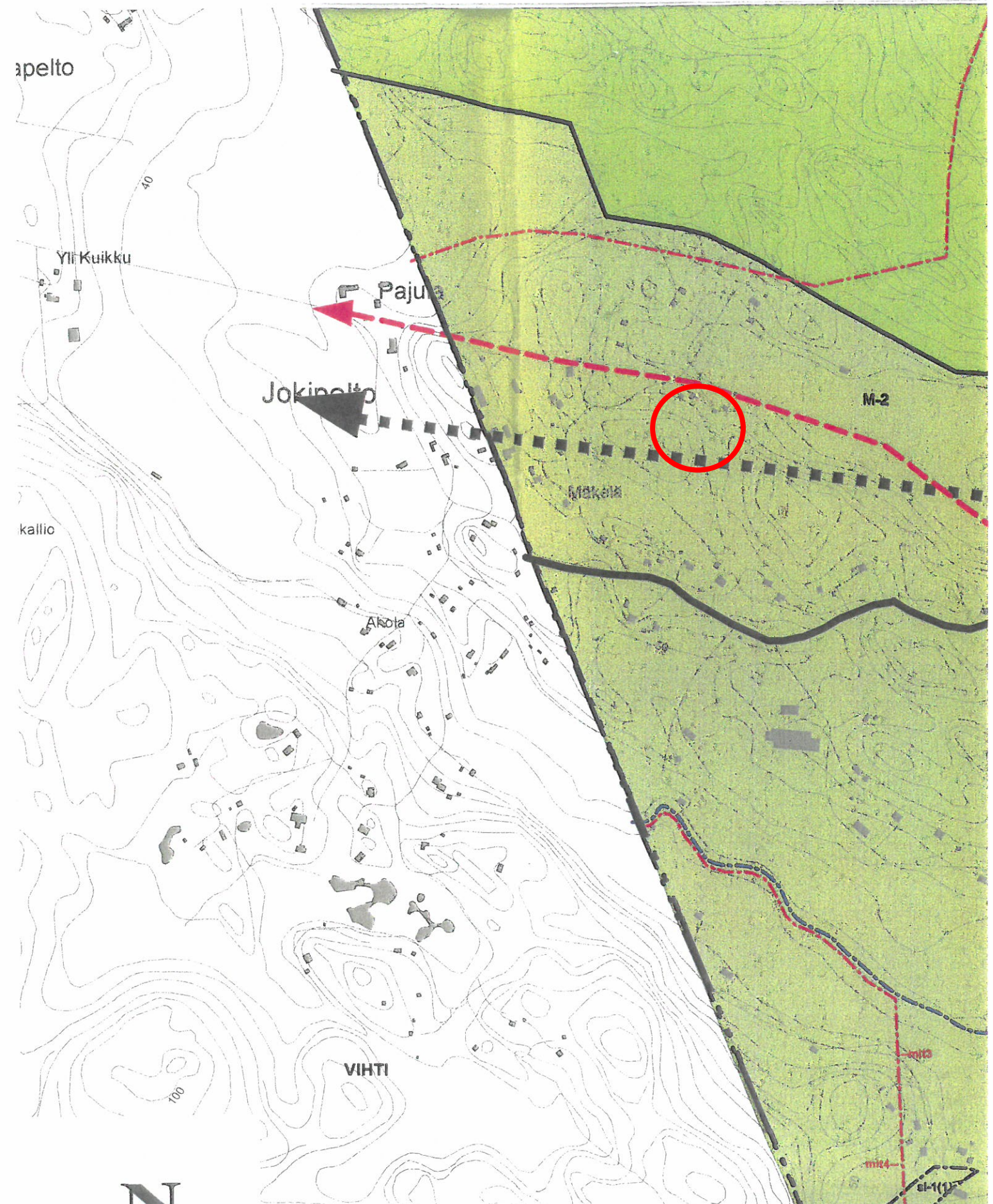

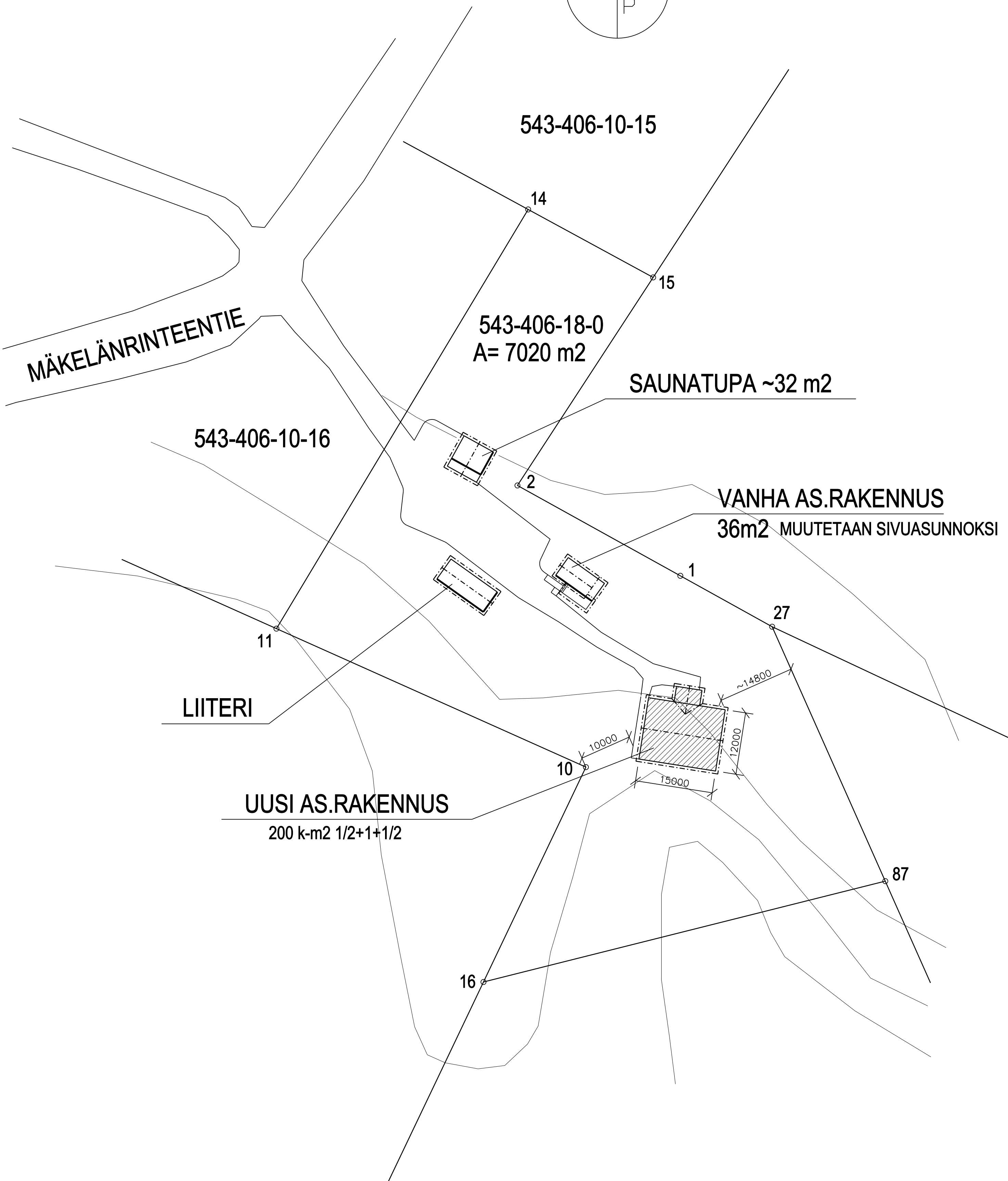
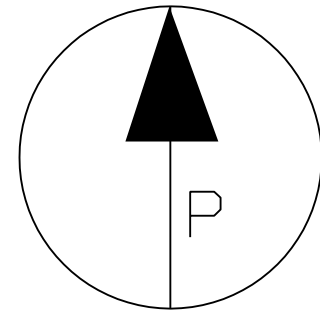

| TUNN. | LUKUM. | MUUTOS | NIMM. | | PVM |
|--|---------------------------|----------------|------------------------------|--|--------------|
| K.OSA/KYLÄ LEPSÄMÄ | KORTT./TILA LÄHDERINNE | TONTTI 18:0 | RN:0 | | |
| UUDISRAKENNUS | | | PÄÄPIIRUSTUS | | 1 |
| TALO MÄKELÄ MÄKELÄNRINTEENTIE 43 B 01830 LEPSÄMÄ | | | ASEMAPIIRUSTUS | | MK: 1:500 |
| INSINÖÖRITOIMISTO KLAUKKALAN RAKENNE OY Järveläantie 4 B 17, 01800 KLAUKKALA p.0505667088, toimisto@klaukkalanrakenne.fi | | | TYÖN N:O JA PIIRUSTUKSEN N:O | | 25.20 - 01 |
| PIIRT. Sirkka Valimaa | | | SUUNN. Markku Valimaa | | MUUTOS |
| PVM 28.9.2020 | | | TARK. | | |